SOLO Di Pueblo
BRIYANDO FUERTE • TRECIENDO CLARIDAD

Diabierna 29 Juli 2022 | Solo di Pueblo | Aña 16 - edicion 733 | E-mail: solodipueblo@gmail. | Prijs: Afl. 1.75

AZV ta informa:

No a para operacion di stoma y no ta bay para tampoco

POSIBEL PROME CASO DI MONKEY POX NA ARUBA

sperando resultado di laboratorio

MINISTER ARENDS TA AHUSTA TARIFA DI AUTOBUS CU 1 FLORIN

Pa 60-plus tarifa ta keda 3 florin

Unda Mike de Meza pone su man, COS TA BAY MALO!

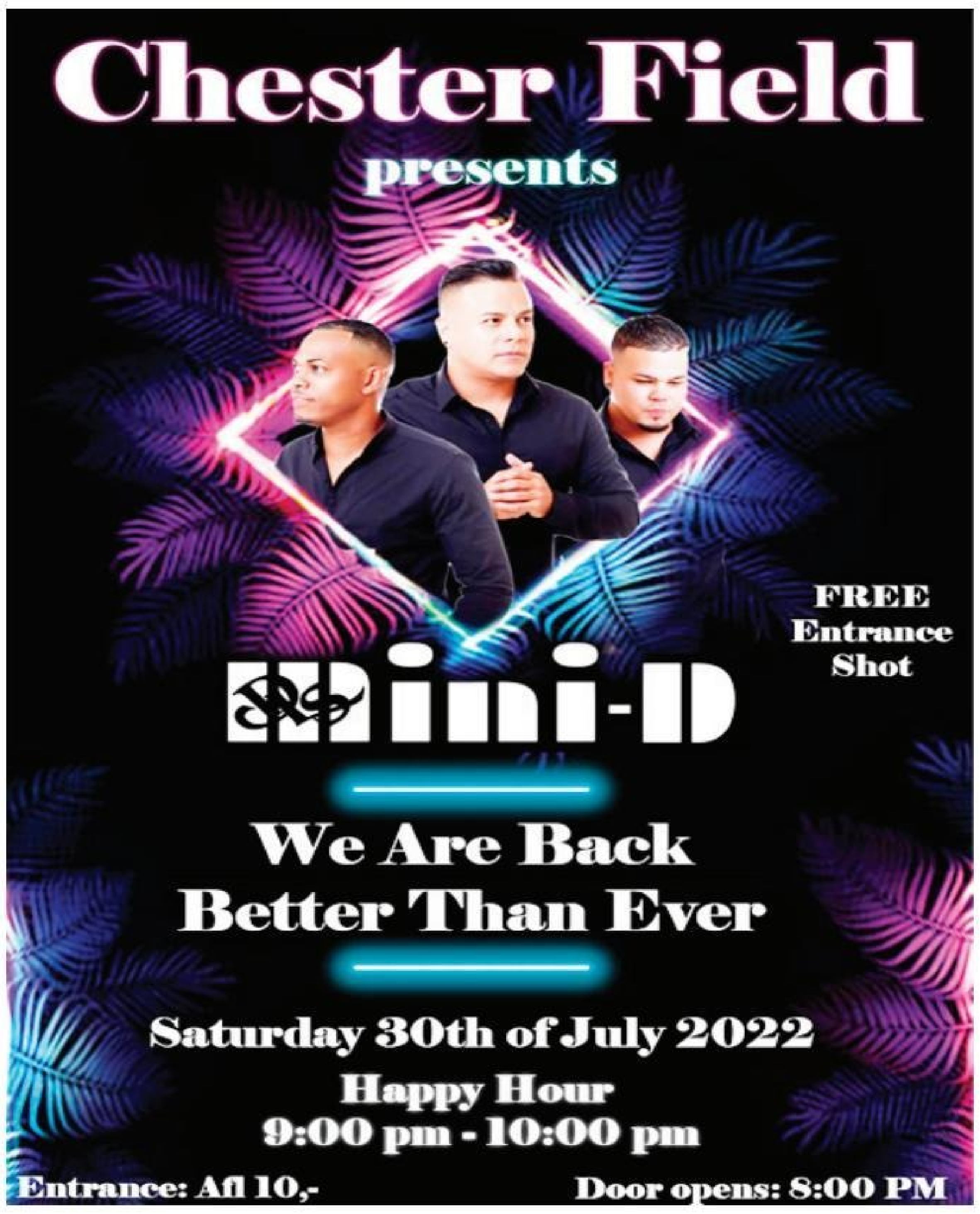
Chester Field
presents
FREE
Entrance
Shot
Mini-D
We Are Back
Better Than Ever
Saturday 30th of July 2022
Happy Hour
9:00 pm - 10:00 pm
Entrance: Afl 10,-
Door opens: 8:00 PM

MINISTER ENDY CROES TA DESEA SELECCION FEMENINO U15 TUR CLASE DI EXITO DEN E WEGANAN DI CLASIFICACION DI CONCACAF

Truck di brandweer AS5 su oilpan ta gefix y ta bek den servicio;

PRONTO LO WORDO REMPLASA PA TRUCK NOBO

BRANDWEER
ARUBA
AS-5
ALARM

Relaciona cu e informe cu un truck di brandweer a kibra oilpan, SOLO a compronde cu e ta bek den servicio diaranson mes pa 5or di atardi y ta carga cu azeta optimal.

E realidad di e storia ta cu un oilpan di truck no ta kibra su so. Tin dos posibilidad, cual sea e truck por a dal den algo, of e gasketnan di e oilpan por ta gasta.

Mas sigur t'e ultimo enbista cu e trucknan aki ya tin nan edad.

Negligencia di 8 aña:

Debi na negligencia di e gobierno di 8 aña, cu no a inverti den trucknan nobo, awe ta birando dia pa dia mas bisto kico e consequencia ta. Sinemabargo e solucion tey y ta na caminda.

Pronto lo tin 5 truck nobo

Dialuna ultimo, Minister Rocco Tjon a anuncia un flota di 5 truck nobo cu ta na caminda pa Aruba. Manera e trucknan nobo yega, casi sigur lo bay saca e trucknan bieuw di servicio of lo por laganan como reserva.

Diaranson mes e truck a wordo drecha y pa 5'or di atardi e mecanico a pone e truck bek den sercicio y ta cla pa sali atrobe. El'a wordo carga cu azeta optimal y sin ningun problema.

Den menos cu un aña, por mira brandweer cu un adelanto enorme, bao di e atencion di Minister Rocco Tjon y e sindicato, Sr. Rosa, kende a asumi su responsabilidad di lucha pa un mihor brandweer.

Yuda tene
Aruba Limpi
y Bunita
SOLO di Pueblo

PUEBLO A HAÑA SU PEN BEK
Pa kualkier informacion
solodipueblo@gmail.com
of
☎ 585-9500

Unda Mike de Meza pone su man, COS TA BAY MALO!

Recientemente por scucha ex Minister Mike de Meza ta bolbe bin dilanti pa hiba un cantidad di discurso carga cu fantasia. E ta hunga semper masha intresante, unda e kier aparenta di ta esun di mas sabi di klas.

E realidad di Mike de Meza ta otro y tristo, unda cu e ta un persona hopi sala y rondona pa maldad of mala suerte.

Unda e pone su man, cos a bay malo. Manera el'a bira Minister di Finansas, el'a crea defecitnan grandi pa pais Aruba di -300 miyon tur aña.

El'a pronositca petroli na $500 pa bari, petroli a baha e tempo ey. El'a bay hedge WEB, nos a perde 300 miyon florin. El'a bay maneha Lotto na 2010 y 2011, plunder e loteria djey bira entrege na Canada, dunando nan 104 miyon den 10 aña.

Reuni cu Roberto Rincon awe, manyan nan a detene pa corupcion.
El'a pone man den RDA y 22 miyon a somenta. El'a bay fiesta apertura di refineria cu Destra, refineria GONE WITH THE WIND.
Un persona asina ta hopi sala. Ni kico e papia, pensa o haci, e chens ta grandi cu cos ta bay robes.

Ken ta kere? Tanto na tanto cos robes cu el'a haci. Esun cu no kier kere, por check tur loke nos a trece dilanti.

E deficitnan di pais Aruba bao su encargo, tur tabata 300 miyon plus den rood.

Check na WEB, con el'a aproba pa hedge 100% y Aruba a haya sota y ta pueblo mester a paga.

Check na Lotto, el'a entrege den man di Canada.

Un persona asina no tin sentido mas pe ta den politica, pasobra ken ta kere?
Attachments area

AWE MINI MEGA MEGA PLUS
Awo cu 2 florin mas, bo por gana e MEGA PLUS
*Afl. 2.850.000,-
*Afl. 1.850.000,- + Afl. 1.000.000,- extra
Benta ta sera 7:30 pm y sorteo ta hunga 7:45 pm
HUNGA AWO
LOTTO

Ta un excelente trahado na Hospital

A scoge Rensell Lumenier como empleado di luna

CERTIFICATE
EMPLEADO DI LUNA
Rensell Lumenier
HOSPITAL

EMPLOYEE OF THE MONTH
YOUR HEALTH, OUR PRIORITY.

ORANJESTAD, Aruba – 27 di juli 2022: Tur luna Horacio Oduber Hospital (HOH) su enfoke ta pa elogia coleganan cu di un forma of otro ta destaca y ta bay e "extra mile". Pa luna di mei a toca turno pa colega Rensell Lumenier cu ta labora den cushina di hospital ne 'afwaskeuken'. Su team di colega den cushina hunto cu e manager a nomin'e como empleado di luna.

Rensell no a spera di sali empleado di luna mes. Ela conta cu nan a bis'e cu e tin di bay su 'functioneringsgesprek' y ora ela yega el a hay'e cu sorpresa grandi. Esaki tabata algo cu e ta haya hopi fantastico. E ta conta cu loke e gusta di su trabou ta su coleganan, cu nan ta pone schouder hunto bou di e labornan diario. Nan meta di tur dia ta pa laba e cosnan di cushina, wea entre otro, pero tambe mantene henter e cushina limpi. E ta hopi gradicido na su super team cu a nomin'e y a organisa e bunita evento aki.

Hellen Fijten, chefkok, a conta cu Rensell ta un persona cu ta traha super duro. E ta masha flexibel y ta cambia warda ora mester. Hasta si nan yam'e pasobra mester di dje pa bin trabou di biaha, e ta presenta sin keha. Semper bo por conta riba dje. Separa di tur esey, e ta masha colegial. E ta percura pa haci su trabou bon y hasta ta duna coleganan den otro funcion un man ora tin mester. Fijten a duna di conoce cu si algo a kibra of mester drecha, Rensell ta e persona cu hopi bes ta esun cu ta sali regla un ke otro mesora. E sa cu esey no ta parti di su trabou pero toch ta hacie di su mes. E ta creativo y ta pensa riba solucionnan. E ta tuma un reto cu man habri. Laba tayo, traha dushi cuminda y haci reparacionnan, e ta haci di tur cos. Ademas, e ta un colega cu ta trece ambiente den cushina. Si ta scucha coleganan hari di leu, sigur ta Rensell a conta un joke.

Felicia Halman, manager di e seccion 'voeding', a bisa cu Rensell a cuminsa traha cu nan diescuater aña pasa den cushina. E ta un colega cu semper por conta cu ne. Hasta durante e tormenta, Rensell a pone su mes disponibel pa yuda hasta pa traha cuminda pa e boluntarionan y si coleganan no por a yega elo a tuma over. E ta un bon teamplayer y ta destaca den esaki masha.

Rensell ta un persona hopi alegre y ta trece hopi ambiente den e team mes. E gusta haci joke, cual ta algo hopi leuk di dje, pero na momento di haci su trabou, e ta eherce esaki cu un nivel halto di excelencia. Masha pabien di parti di coleganan di su team, Hunta di Directiva y HOH completo!

EMPLOYEE OF THE MONTH
YOUR HEALTH, OUR PRIORITY.

POSIBEL PROME CASO DI MONKEY POX NA ARUBA

sperando resultado di laboratorio

ARUBA- 28 di juli 2022. Na e momentonan aki Departamento di Salud Publico (DVG) ta investigando un otro caso sospechoso di Monkeypox. Apesar cu ainda e caso mester wordo confirma pa medio di test di laboratorio, clinicamente e sintomanan presenta ta cuadra cu un caso tipico di Monkeypox, pero ta despues cu caba di compila tur informacion nesesario so, esaki lo wordo clasifica como un caso confirma, un caso probable of lo descarta Monkeypox.

Pa por ta 100% sigur mester warda resultado oficial di testnan haci pa laboratorio cu ta dura 3 pa 4 dia.

Ta trata aki di un persona residente di Aruba cu tin un historia di biahe pa Colombia recientemente. Na e momentonan aki DVG ta bezig cu tur investigacion nesesario segun protocol pa pone famia y contactonan sercano den cuarentena, tuma mustranan necesario pa manda Hulanda pa diagnostico y duna guia y sosten necesario na e persona encuestion y na su famia enespera di resultado di testnan haci.

Contagio cu Monkeypox ta sosode di hende pa hende pa medio di contacto directo cu un persona infecta. Door di tin contacto cu e likido prosedente di e blarnan presente serca e persona infecta (skin to skin of panja contamina) y posiblemente tambe atravez di particulanan (droplets) for di e boca/ garganta di e persona infecta.

Tin indicacion cu Monkeypox por wordo transmiti tambe sexualmente, pero esaki no ta comproba ainda. Pa evita contagio cu Monkeypox ta recomenda pa evita di tin contacto hopi serca cu hende cu ta sinti malo. Cu contacto di serca nos ta referi un bes mas por ehempel cara cu cara, cuero cu cuero, sunchi, brasa, caricia y mantene relacion sexual.

Sintomanan di Monkeypox ta cuminsa cu keintura, dolor di cabes, kliernan hincha y dolor di curpa. Entre 1 te cu 3 dia despues di e keintura, ta aparece un rash (blaar) cu den mayoria di e casonan ta afecta cara, mannan y pianan. E rash na su turno ta transforma den blaar cu pus aden. Monkeypox por wordo confundi cu otro malesanan manera Smallpox, Bruela, of Impetigo, pa cual motibo ta importante pa un persona cu e sintomanan aki tuma contacto cu nan dokter di cas pa testnan nesesario wordo haci y asina wordo corectamente diagnostica.

Pa mas informacion like nos Facebook page Directie Volksgezondheid DVG Aruba, subi nos website www.dvg.aw, yama nos na 5224200 of mail nos na servicio@dvg.aw.

Dama a bira malo tras di stuur bay banda robes y dal riba vangrail

Diahuebs mainta a drenta informe di un accidente cu hende herida banda di Azure na Palm Beach, mesora a dirigi tanto polis como ambulans na e sitio.

Na yegada di e patruya ya caba ambulans tabata na e sitio. Locual a a sosode ta cu e dama chauffeur a bira malo tras di stuur ela bay na banda robes di caminda bay dal riba e vangrailsnan. E ambulans a atende e dama y a transporte pa hospital.

Polis a confisca e auto Zotye ya cu esaki no tabata tin su papelnan na ordo.

AZV ta informa

ENTRANTE 1 DI OKTOBER TIN CAMBIO DEN COBERTURA DI REMEDI

Algemene Ziektekosten Verzekering

Conforme e Decreto Nacional di dia 13 di juli 2022, entrante 1 di oktober proximo e lista positivo di remedinan cubri pa AZV ta conoce cambio. Esaki ta resultado di e asina yama “5 Wave model” cu a keda diseña pa cumpli cu e peticion den reduccion di gastonan di AZV cu 60 miyon florin pa aña.

Kico ta cambia?
E lista di remedi di AZV tin 3 cambio importante:

- Un grupo di remedi cu ya no ta wordo produci ta keda elimina di e lista y no tin efecto pa e aseguradonan.
- Remedinan cu por wordo cumpra den botica sin receta di dokter, manera paracetamol y Dika, ta keda saca di e lista y e asegurado mes lo tin cu paga esaki.
- Cierto remedinan ta keda cubri solamente ora ta cumpli cu e criterianan estableci. Asegurado cu malesanan cronico ta keda ricibi nan remedi. Solamente si resulta cu no ta cumpli na e criterionan estableci, e ora e asegurado lo mester paga pa e remedi aki.

Kico ta bay sosode?
Den e proximo simannan nos dilanti, OE AZV lo duna informacion regularmente y detaya na su aseguradonan, entre otro via FB, website, e AZV app y diferente otro medio.
Ademas, OE AZV lo organisa sesionnan special pa e dunadonan di cuido, den cual lo informa detayadamente di e cambionan. Un invitacion pa e dunadonan di cuido lo sali dentro di poco. Yegando e fecha di introduccion di 1 di oktober, OE AZV lo habri un liñea di telefon special pa aseguradonan cu tin pregunta.

Ban reforma pa garantisa
Cu e cambionan riba e lista di remedi cubri pa AZV, un esfuerso ta keda haci pa trece reforma den AZV pa asina garantisa cu den futuro AZV por keda brinda su aseguradonan cuido medico accesibel, di calidad y pagabel.

TOP MORNING SHOW
Julisa
ARENDS HOEVERTSZ
Top 95 Fm
MONDAY TO FRIDAY
9AM - 12PM
WWW.TOP95FM.AW
WWW.FACEBOOK.COM/TOP95FM

AHATA A COLABORA CU DIMASPA INTRODUCCION DI PORTAL DIGITAL

ORANJESTAD, Aruba – 28 Juli, 2022: Aruba Hotel and Tourism Association (AHATA) a colabora cu DIMAS pa organiza sesion educativo pa miembronan di e asociacion, durante cual DIMAS a introduci nan portal digital nobo pa aplica pa permiso di trabao.

Durante dos siman a ofrece 6 sesion practico na La Cabana Beach Resort pa duna e companianan oportunidad di integra den e portal y usa e proceso digital.

E meta di e sesion practico tabata pa a guia e personanan di departamentonan di recurso humano cu ta encarga cu permiso di e compania su empleadonan y duna un splicacion amplio riba e proceso nobo.

AHATA ta aprecia e colaboracion cu DIMAS y e departamento gubernamental su progreso den eficiencia di nan proceso.

HOTLINE
SOLO
Di Pueblo
744-0444
CAPT'E
Y MAND'E
12:35 PM

MINISTER ENDY CROES A SCUCHA E PRECUPACION Y DESEONAN DI E COREDONAN DI DRAG RACE

ORANJESTAD: Diaranson atardi Minister Endy Croes a ricibi bishita di sr. Jayson Geerman y sr. Kedy Koolman kendenan ta representa diferente coredo di e deporte di drag race. Ambos tin un pasion grandi pe deporte y ta organisa diferente evento durante aña na Palomarga. Den pasado sr. Geerman y sr. Koolman a yega di maneha e pista di Palomarga.

Durante e reunion sr. Geerman y sr. Koolman a trece na conocemento di Minister diferente preocupacion y deseonan di hopi coredo.

Y asina trata di contribui di nan manera hunto cu e coredonan pa por tin un bon sincronisacion den e maneho total tanto den e ABM cu ta maneha Palomarga y e coredonan. Nan a expresa nan deseo como tambe di mayoria di e coredonan pa cu Palomarga den su totalidad y nan kier contribui na un manera positivo den e manaheo total pa cu esaki.

Minister Endy Croes a scucha cu atencion e puntonan cu a wordo treci pa dilanti y lo traha riba esakinan na bienestar di deporte en general. Drag race sigur ta un deporte cu tin un fanaticada grandi y hunto nos ta bai traha pa progreso di esaki y haci'e grandi un biaha mas. Cu e Deseo, Disciplina, Dedicacion y Determinacion ta logra e meta principal.

AZV ta informa:

No a para operacion di stoma y no ta bay para tampoco

Recientemente OE AZV a tuma nota di e articulo den corant digital Trempan titula “AZV a para tur operacion di stoma' referiendo na e operacionnan di stoma conoci como gastric bypass. Den dicho articulo ta bisa cu e noticia aki a cay manera un bom pa e specialistanan y pashentnan.

Posicion

OE AZV ta haya na su luga pa duna su banda di medaya pa asina e informacion ta completo y corecto. Ta asina cu operacionnan di stoma desde algun aña pasa a inicia como un proyecto pilot unda AZV y sector medico kier a confronta e problema di obesidad na Aruba y unda tabata importante pa yuda e aseguradonan cu realmente pa diferente motibo no tabata logra riba nan mes pa baha peso sin embargo si tabata coriendo riesgo halto pa haya malesa cronico, ta haya malesa cronico y of complicacion di e malesa cronico.

Trayecto prome y despues

Pa un asegurado di OE AZV bin na remarca pa e operacion di stoma mester cumpli na cierto criterio ya cu e operacion no ta un solucion milagroso.

E persona cu ta desea pa bin na remarca pa haci e operacion di stoma mester ta un persona cu tin e determinacion y ta disciplina pa haci cambionan drastico den su estilo di bida, tanto prome cu e operacion como despues di e operacion. Adaptacion na habitonan saludabel y nobo ta esencial den e trayecto.

Situacion actual

E proyecto piloto a bay exitoso, a ranca sali cu algun operacion pa aña y a dicidi cu lo amplia e cantidad di operacion. Sin embargo, ya pa basta tempo, esta prome cu e pandemia di coronavirus a cuminsa, AZV tabata den combersacion cu e specialistanan y Dokter Horacio Oduber Hospital pa un evaluacion di e operacionnan aki. Nos ta mey mey di e evaluacion ey. Meta di e evaluacion ta pa yega na un cantidad aceptabel y pagabel pa Aruba.

Prome Minister Evelyn Wever-Croes:

Prome Minister den Discurso Nacional:

Awo cu acuerdo cu Lotto a wordo cambia

MAS PLACA TA KEDA ARUBA PA INVERTI DEN DEPORTE

"Cu e logro aki, Lotto pa Deporte ta sali gana. Nos hobennan deportista ta sali gana. Aruba ta sali gana"

Prome Minister Evelyn Wever-Croes, despues cu Aruba a pasa den temponan hopi dificil, durante su discurso dirigi na pueblo di Aruba diadomingo ultimo, a anuncia noticianan y desaroyonan positivo cu ultimo dianan a pasa pa nos pueblo.

Un desaroyo hopi positivo den e ultimo dianan aki, ta e anuncio cu a logra cambia e acuerdo relaciona cu e entradanan di e loterianan di Lotto pa Deporte.

Di tur e ganashi di e loterianan di Lotto pa Deporte antes 8.25% tabata bay Canada. Pero desde 2011, e areglo a wordo cambia y 23.5% ta bay Canada, y e resto tabata keda Aruba.

Asina den e añanan 2011 pa 2020 ,104 miyon a bay Canada y 34 miyon so a bay den deporte na Aruba. Lamentablemente, esaki a stroba hopi mucha y hoben deportista pa bay den exterior pa competi, of mester bende rifa den solo pa logra cera e cen pa nan competi den exterior. E acuerdo awor lo wordo cambia den net contrario, 8.25% ta bay Canada y e resto ta keda Aruba pa wordo inverti den deporte na Aruba y den deportistanan di Aruba.

Esaki ta un gran logro pa Lotto pa Deporte, pa nos hobennan deportista y un gran logro pa Aruba en general.

E logro aki, mester wordo considera uno importante, impactante y historico.
Esaki ta muestra cu ora cu di berdad ta traha duro cu dedicacion y determinacion, ta logra cosnan grandi. Desde inicio di Gabinete Wever-Croes I na 2017, a encontra retonan riba e tereno di deporte.

Minister di Deporte e tempo ey, Dangui Oduber, a lucha hopi duro pa duna deporte e luga cu e merece mientras cu a pasa den hopi reto den temponan no facil. Pero pa Minister Oduber, deporte tawata tin un prioridad hopi halto.

Despues den gobernacion di Gabinete Wever-Croes II, Minister Endy Croes tawata tin e mesun Deseo aki pa Aruba. Cu Disciplina el a sigui traha riba e proyecto pa rescata Lotto bek. E no a laga nada stroba su Dedicacion pa logra. Y cu e Determinacion di tur dia, Minister Endy Croes a logra. Cu e logro aki, Lotto pa Deporte ta sali gana. Nos hobennan deportista ta sali gana. Aruba ta sali gana. Pabien Aruba.

"Cada hoben deportista ta un hoben menos riba caya. Cada hoben deportista ta un hoben cu ta bay haci cosnan grandi pa su pais", Prome Minister e enfatisa.

GRAND OPENING
Burger King Santa Cruz
Diabierna 29 di Juli
Premio | 6:30 PM | Live Performance
UP GRADE MUSIC
JEON

PETICION DI 6 POLIS NUNCA A YEGA MINISTER NI DRH PA BEVORDERING

SOLO DI PUEBLO a sigui e desaroyo e siman aki, unda Sindicato di polis a protesta contra contra departamento di recurso humano pa motibo di tardansa den atende y procesa bevordering di como 20 polis.

E situacion di tardansa na DRH no ta algo nobo, pasobra SOLO DI PUEBLO mes a trece esaki dilanti caba. Tambe nos a denuncia cu ora un persona gana su caso, DRH ta mande beroep. Y riba dje ora gana den beroep, asina mes DRH no ta ehecuta e sentencia di huez.

Pues ta parce cu DRH mes kier sinta riba ley. Eynan sigur tin algo pa drecha. E productividad di DRH mester wordo mehora y ora nan perde caso na huez, nan mester ehecuta tambe e decision di huez sin ningun tardansa.

SOLO DI PUEBLO a comprонde cu a bin resulta cu for di 20 peticion, tin un total di 6 polis cu nan carta nunca a yega minister ni DRH. Pues, realmente un otro problema, pasobra aki nos ta papia cu ni minister ni DRH sa di nan peticion.

Mesora Minister Rocco Tjon a bisa, cu lo bay mehora e contacto entre polis y DRH, pa asina por duna atencion na e casonan aki y mira con por agilisa e peticionnan. Tin 8 peticion cu ta na gobernador, cla pa wordo firma. Pues esey ta na ordo.

SOLO a tuma nota ta cu Minister Rocco Tjon a reacciona mesora riba e problema aki y mesora a corigi loke mester wordo corigi.

Ta spera cu tur loke polisnan a trece dilanti, nan dolornan, nan reclamo, e asunto di ora cu nan ta malo, etc.etc. tur lo wordo trata y aparoba pa Minister Rocco Tjon pa asina e trabaonan aki por cana smooth.

“Bedei nos Papiamento” awor na Nos Isla TV tambe!

"Zjeito"
Cu hopi animo
E ta haci su trabou cu masha zjeito!
go

"Bedei"
Splica
El a bedei mi con mi mester cana
go

Desde juni di aña 2021 fundacion Go Cultura a cuminsa presenta un serie di video riba nan paginanan di media social, cu ta pone enfoke riba palabranan menos uza den nos idioma Papiamento.

Artista y creativo local Jair Vesprey ta e presentador di e serie aki cu a wordo yama “Bedei nos Papiamento”.

E iniciativa aki a wordo tuma, mirando cu e ta necesario pa sigui promove e bon uzo di nos idioma, pero tambe considerando e importancia di promove nos idioma bao di nos hobennan, cu por identifica cu un artista gusta y un personahe hoben, creativo y talentoso manera Jair Vesprey. Go Cultura a aserca musico Chris Kross pa crea e musica special pa “Bedei nos Papiamento”.

E inspiracion pa produci e videonan special aki ta nace despues di mira asina hopi esfuerso door di varios persona di nos comunidad pa cu e uzo corecto di nos Papiamento.

Durante e desaroyo y promocion pa uzo corecto di nos idioma, varios ta e personanan den nos comunidad cu pa varios decada a haci hopi esfuerzo pa cu esaki. Manera entre otro Sr. Hubert “Lio” Booi, Sr. Ramon “Todd” Dandaré, Sra. Joyce Pereira, Sr. Ernesto Rosenstand, Sr. Mario Dijkhof, Sr. Jossy Mansur y mucho mas.

Desde e luna aki, por cuminsa presencia e videonan aki riba Nos Isla TV canal 23 tambe for di dialuna pa diabierna na orarionan specifico tur dia, pues 9’or di mainta, 1’or di merdia y 7’or di anochi. Tur dia lo enfoca riba un palabra diferente.

Pa loke ta “Bedei nos Papiamento” riba e plataforma digital, temporada number dos ta den pleno preparacion. E biaha aki lo no pone enfoke solamente riba palabranan menos uza, pero tambe lo promove varios dicho y proverbionan na Papiamento.

Di e forma aki Fundacion Go Cultura tambe ta sigui brinda su aporte na comparti nos herencia cultural y haci specialmente nos hobennan mas interesa, curioso y consciente di nos identidad.

Go Cultura ta invita bo pa siña mas di nos idioma y haya sa cua ta e palabranan arcaico di nos idioma, pues palabranan menos uza pero cu ta importante y interesante pa nos conocemento general y cu kizas nos por cuminsa uza frecuentemente atrobe den nos dushi Papiamento.

Minister Arends ta ahusta tarifa di autobus cu 1 florin

PA 60-PLUS TARIFA TA KEDA 3 FLORIN

Diaranson 27 di juli, minister di transporte Sr. Ursell Arends a reuni cu Chauffeurnan di Autobus Uni. Den deliberacion cu otro Minister Ursell Arends a duna di conoce cu Gobierno di Aruba y Autobus Uni a yega na otro den un acuerdo cual ambos partido por ta contento cun'e.

Pa e acuerdo nobo logra entre Gobierno di Aruba y Chauffeurnan Autobus Uni, a tene na consideracion cu e ultimo biaha cu a haci ahustacion, tabata na 2015. E tarifa standard lo aumenta cu AFL 1.00. Importante pa nota cu e tarifa pa Adultonan Mayor lo keda fiho na AFL 3.00.

Minister Arends ta compronde cu e situacion ya pa algun tempo caba tabata preta financieramente pa e operadornan di autobus. Cu e aumento drastico di prijs di combustibel a caba di pusha e grupo aki 'den cora'. Minister Arends tabata na altura di e situacion, y na prome instante a acerca Universidad di Aruba pa haci un estudio riba e capacidad di carga pa asina bin cu proposicionnan pa cambio di maneho, incluso tarifa, cantidad di permiso etc. Te ainda ta pendiente pa e resultadonan di e estudio aki, cual ta plania pa conclui na september 2022.

Ta importante pa nota cu awo ta bai cuminsa encamina e proceso legal. Pues e speculacion di desde ki tempo e tarifa nobo lo ser efectua, na e momento aki, no por ser funda. Minister Arends a duna di conoce cu lo pone prioridad pa encamina e proceso mas eficiente posibel, y lo tene e grupo di chauffeur y comunidad na altura di e desaroyonan.

Minister Arends ta gradici Chauffeurnan Autobus Uni pa e forma cu nan a organisa nan mes, pa e forma cu a hiba e deliberacionnan, y tambe pa e cooperacion y comprencion pa mantene e tarifa sin cambia – mas faborabel – pa nos adultonan mayor. "Esaki ta demostra cu ora nos delibera cu respet y profesionalismo, nos por logra metanan comun cu por beneficia nos comunidad", e mandatario a comenta.

HOTLINE
SOLO Di Pueblo
744-0444
CAPT'E
Y MAND'E

Chester Field
presents
FREE
Entrance
Shot
Mini-D
We Are Back
Better Than Ever
Saturday 30th of July 2022
Happy Hour
9:00 pm - 10:00 pm
Entrance: Afl 10,-
Door opens: 8:00 PM

Dunando les na Rycond; Mira pa bo mes ta ken a firma pa CAFT dia 5 di Mei 2015

E parlamentario Rycond SDN tur dia ta trece ponencianan dilanti cu ta carece di berdad. Ta parce cu e no ta tuma suficiente tempo pa e investiga e historia di acontesimientonan.

Den su retorica e kier cuestiona ta ken a bini cu control financiero riba pais Aruba.

E control financiero tin nomber y faam: Gabinete Eman 1 y 2. Esaki ta cuminza ora cu ex minister di finansas Mike de Meza tabata maneha finansas di pais den rood, creando deficitnan spantoso di 300 miyon pa cada aña cu e tabata minister.

Na 2010 — 300 miyon den rood
Na 2011 — 300 miyon den rood
Na 2012 — 300 miyon den rood
Na 2013 — 340 miyon den rood

Ta aki ta unda Hulanda a cay aden y no tabata por a sigui e vision di AVP pa crea mas y mas debe. Nos ta papiando aki cu Mike de Meza den Gabinete Mike Eman 1, a crea su so, 1.2 biyon na debe y den tempo di bonansa. Ainda nos ta corda cu Mike Eman tabata lesa buki di Paul Kruggman. Ken por lubida?

Na aña 2010, no mag lubida cu Valero a paga 280 miyon di bbo export. Pues, nan a gasta e 280 miyon tambe plus genera 300 miyon den rood.

Despues a sigui otro carta di Gobierno di AVP, unda nan bisa textualmente: GEEN BEZWAAR pa CFT !!

Pues, ora cu Rycond ta gaña lubida ta kende a firma acuerdo pa bini cu CAFT, nos mester dune e potret aki, fecha 5 di Mei 2015, unda Mike a firme cu ORGUYO, pe DEBE cu el'a crea, pa PUEBLO bay PAGA!

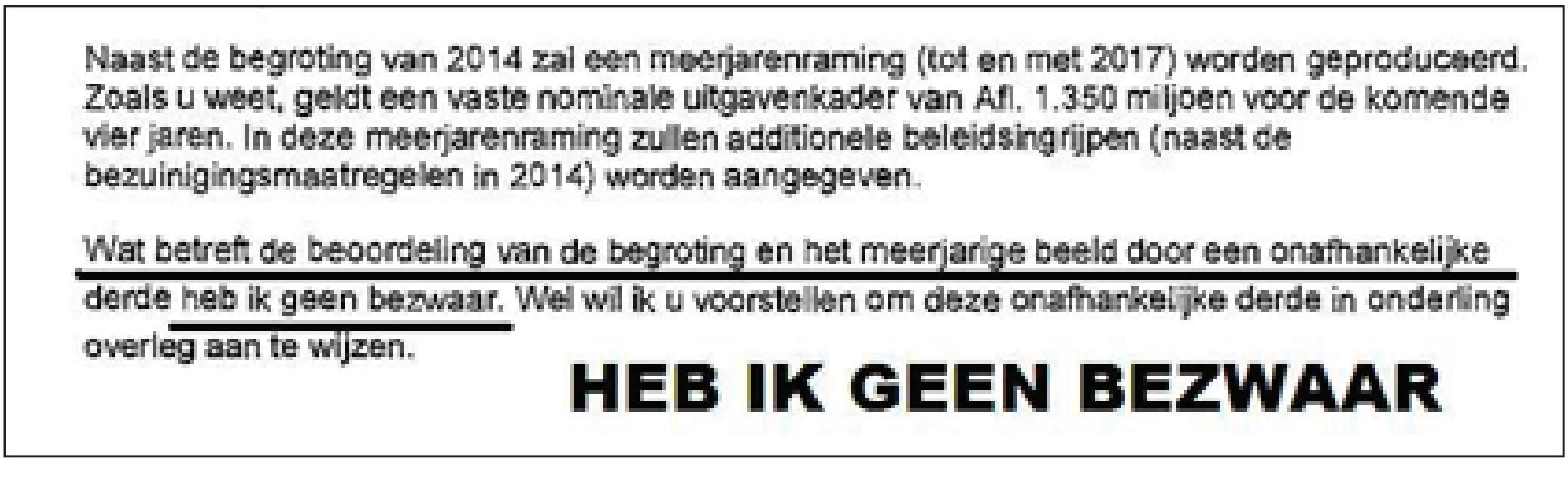

Naast de begroting van 2014 zal een meerjarenraming (tot en met 2017) worden geproduceerd. Zoals u weet, geldt een vaste nominale uitgavenkader van Afl. 1.350 miljoen voor de komende vier jaren. In deze meerjarenraming zullen additionele beleidsingrijpen (naast de bezuinigingsmaatregelen in 2014) worden aangegeven.

Wat betreft de beoordeling van de begroting en het meerjarige beeld door een onafhankelijke derde heb ik geen bezwaar. Wel wil ik u voorstellen om deze onafhankelijke derde in onderling overleg aan te wijzen.

HEB IK GEEN BEZWAAR

Minister Ursell Arends ta anuncia:

Centro di Control di Cacho ta extende orario di servicio

Centro di Control di Cacho

Minister Ursell Arends, kende ta encarga cu Dierenwelzijn, ta contento di e desaroyo positivo saliendo for di Centro di Control di Cacho (CCC). Mirando e desaroyo aki, a tuma e decision cu entrante 1 di augustus 2022 — Centro di Control di Cacho (CCC) lo extende su orarionan di servicio.

For di dialuna pa diabierna, CCC lo ta habri di 8:00 AM pa 4:00 PM. Asina CCC ta haci su mes mas accesibel pa atende debidamente cu cacho of pushi cu ta yega e centro.

E extencion di orario di CCC, tambe ta duna mas oportunidad pa esnan cu kier adopta un mascota, y cu esaki ta di spera cu e grado di adoptacion lo subi na Aruba. Adopta un mascota ta e decision mas responsabel cu por wordo tuma, cual ta yuda positivamente na e problematica di mascota riba caya na mes momento.

Na comienso di april 2022 minister Arends a anuncia cu parti di e National Plan for Stray Animals (NPSA) ta pa enfoca riba educacion y conscientisacion di e problema, y tambe riba e doño su responsabilidadnan ora di scohe pa tin un mascota, y promove prevencion di reproduccion indesea. Centro di Control di Cacho den su tarea, tambe ta yuda educa y informa comunidad riba con pa cuida nan mascota adecuadamente.

Cu esfuersonan di cada un ciudadano nos por reduci e fluho di cantidad di mascota cu ta ser bandona.

Uzo di frecuencia pa sistemanan mobil cu tecnologia di 5G

Minister di Asunto Economico, Comunicacion y Desaroyo Sostenibel, Sr. mr. Geoffrey Wever, a inicia estudionan desde januari 2022 cu compania di consulta Hulandes, Stratix, pa duna conseho tocante un tarifa aceptabel cu Aruba por aplica pa uzo di frecuencia pa sistemanan di telefon celular cu tecnologia di 5G.

Drs. Rudolf van der Berg, kende ta un “Senior Consultant” di Stratix, ta encarga cu e tarea pa studia e situacion di Aruba su uzo di spectrum pa telefon mobil, pa yega na un maneho di particion di e spectrum efectivamente. E obhetivo final lo ta pa – banda di determina e balor di e spectrum – maximalisa balor social cu su uzo, y logra mas uzo posibel di spectrum cu lo duna e velocidad maximo den comunicacion, mihor cobertura y mas capacidad pa uzo simultaneo.

Stratix a conduci reunionnan cu Minister Wever y tambe DTZ pa delibera planificacion y alineametanan. Tambe a reuni separadamente cu Setar y Digicel pa intercambia di idea pa diferente opcion di spectrum y tarifa. Stratix a tene entrevista tambe cu Guarda Nos Costa, Aruba Airport Authority, Cuerpo di Polis, Aruba Ports Authority, Elmar, WEB y Aruba Trade & Industry Association, p’asina tende nan punto di bista tocante comunicacion, cobertura, uzo y particion di e spectrum.

Stratix a señala cu Aruba mester pensa riba desaroyonan futuristico manera rednan mobil priva, pa instancianan manera aeropuerto y waf cu ta ricibi un multitud grandi di hende. Red mobil priva ta comparabel cu WIFI, pero ta tene e instancia su comunicacion operacional mobil separa. Ta importante pa ora ta hopi druk den aeropuerto of riba waf, cu esaki no por stroba comunicacion mobil di e trahadonan, ni e cameranan mobil of sistema en general di seguridad. Rednan mobil priva ya caba ta den uzo den waf di Rotterdam y ta den proceso pa ser aplica na Schiphol.

Loke tambe haya reaccion positivo ta e mehoracion di precision di localidad ora – via un yamada di emergencia – por determina e luga di salida di e yamada di emergencia. Medio di un tecnica cu yama "Advanced Mobile Location" e telefon mobil inteligente (“smartphone”) ta manda e ubicacion GPS pa e servicio di emergencia. E mehoracion lo ta for di "un luga deconoci den Arikok," pa un luga cu un precision di 25 meter. Riba lama Kustwacht por scapa tempo y placa si por uza e ubicacion GPS como punto basico, en bes di manda un avion di patruya.

Den september Stratix lo presenta e resultadonan y posibel mecanismonan di particion di spectrum cerca minister di comunicacion, stakeholders y interesadonan, p’asina por fiha e proximo pasonan pa implementacion.

GANA E BIAHE DI BO SOÑO CU OREO, RITZ Y CHIPS AHOY!

ULTIMO DIANAN PA PARTICIPA

SNACK & WIN
Your favorite brands!
OREO RITZ
Sociables
Toasted Chips
Chips Ahoy! LAS VEGAS
OREO KEY WEST THE FAMILY FRIENDLY DESTINATION
RITZ

SNACK & WIN
OREO
THINS
Chips Ahoy!
RITZ

Aruba, July 28, 2022: Ultimo dianan pa participa den e tremendo campaña di Nabisco y Compra: SNACK & WIN, unda cumprando bo snacknan preferi di Oreo, Chips Ahoy! y Ritz bo tin e chens di gana un biahe pa cualkier parti di mundo.

Bo ta cla pa bay cu e vakantie di bo soño? Sea ta Las Vegas, Paris, Key West of cualkier otro ciudad of pais cu bo kier bishita, como ganador di e campaña aki bo lo ricibi un travel voucher na balor di AWG 3,000.00 pa haci e biahe di bo soño un realidad.

Oreo, Chips Ahoy! y Ritz ta e snack nan preferi pa mucha y adulto y pa participa den e campaña aki ta hopi facil! Cumpra dos 2 producto di Oreo, Chips Ahoy of Ritz size 7.0 oz of mas grandi, skirbi bo nomber, telefon y adres riba bo recibo, saca potret di e recibo original y mande via WhatsApp na +297 594 5860.

Ultimo dia pa participa ta 14 di Augustus, 2022 y ganador lo wordo selecta dia 15 di Augustus.

Join e team di Nabisco riba e siguiente fechanan y ricibi premio instantaneo ora bo participa den e campaña di SNACK & WIN: Diabierna 29 July na Cheng's Supermarket di 5pm – 8pm, Diasabra dia 30 July na Ling & Sons di 10am pa 2pm, Diadomingo 31 di July na Mundo Nobo Supermarket di 10am pa 1pm, Diasabra 6 di Augustus na Hua Run di 10am pa 1pm y Diadomingo 7 di Augustus na Johnsons Supermarket di 10am pa 1pm. Pa mas informacion di e campaña bishita e Facebook page di Compra ltd.

Pa abona na
SOLO DI PUEBLO

Yama
585 9500
of manda nos un
e-mail na
solodipueblo@gmail.com

Entrega tur dia te den
bo port'i cas

Minister Rocco Tjon:

A APUNTA DIRECTIVA NOBO TEMPORALMENTE PA STICHTING KINDERTEHUIS IMELDAHOF A PETICION DI E DIRECTIVA SALIENTE

"mi ta garantisa comunidad cu e unico interes di parti di gobierno y di mi como e minister encarga, ta pa garantisa e siguridad fisico y emocional di tur e muchanan cu ta hospeda na imeldahof. Particularmente teniendo na cuenta cu mayoria biaha, e muchananan aki ya caba a pasa den un trauma of un situacion familiar insigur pa cual motibo nan ta na Imeldahof"

ORANJESTAD - Recientemente, minister di Husticia y Asuntonan Social a aclarea cierto puntonan pa loke ta trata Stichting Kindertehuis Imeldahof (SKI), mirando cu den medianan di comunicacion por a nota diferente speculacion cu no ta cuadra cu realidad. Esaki ta di lamenta, mirando cu a yega na palabracionnan concreto cu e directiva saliente, pa mantene e informacion discreto, pa e bienestar di esnan cu ta hospeda na imeldahof, sinembargo esaki no tawata e caso, pa cual motibo a aclarea e situacion por completo a traves di un conferencia di prensa.

Stichting Kindertehuis Imeldahof ta un fundacion completamente independiente cu ta carga un responsabilidad grandi y ta eherce nan tareanan den nomber di pais Aruba. Anualmente, pais Aruba ta aloca miyones di florin pa nan por eherce nan tareanan.

Teniendo na cuenta cu nan ta e unico fundacion cu e responsabilidadnan aki pero tambe e unico fundacion cu pais Aruba ta confia cu e tareanan aki, e ta importante pa percura pa e aspectonan financiero como tambe e aspecto di "good corporate governance" ta bon regla.

Segun minister Tjon, como un mandatario di pais Aruba, e deber ta pa haci lo responsabel y bin cu cambionan, naturalmente stipula pa ley, na momento cu tin suficiente indicacion cu cosnan no ta canando bon. Bisando esaki, por menciona cu tin puntonan cu a wordo treci padilanti na ministerio di Husticia y Asuntonan Social pa loke ta trata e situacion financiero di e fundacion cual ta indica cu tin un debe cu pais Aruba di mas cu cuater miyon florin.

Di otro banda, a wordo confronta tambe cu un rapport cu ta toca e "leefklimaat" pues e siguridad di e muchanan ubica eynan, cual tawata uno asina alarmante cu el a conduci na combersacionnan serio cu Ministerio Publico, specificamente cu e procurador general. Banda di esaki, e statuten ta data di aña 1976, pues ora ta papia di "good corporate governance" e ta hopi imporante pa e statutennan ta actualisa y no di añanan 70.

A base di e puntonan aki, a hiba un combersacion cu e directiva saliente y a splicanan cu e situacion no por sigui asina, cual nan a compronde y boluntariamente a entrega nan retiro.

Un otro punto importante pa aclarea ta e carta cu a wordo manda na e directiva anterior, caminda por wak claramente cu a solicita na nan pa no nombra un directiva nobo y laga esaki den man di corte, mirando cu segun ley y e statuten di e fundacion, corte ta e caminda indica pa nombra un directiva nobo.

Banda di esaki por mira den un carta cu ministerio a ricibi di e fundacion, unda nan a haci e peticion pa ministerio mes nombra un directiva temporario, pa percura pa por tin un traspaso lihe pa atende cu tur e retonan.

Por ultimo, ta conclcui cu en berdad fundacion Imeldahof ta completamente independiente, sinembargo, bou di nan propio peticion, ministerio di Husticia y Asuntonan Social a scoge un directiva nobo temporalmente.

E miembronan cu a wordo apunta ta profesionalnan cu hopi experencia den liderazgo, "good corporate governance", e parti huridico, e parti financiero, y hopi importante, un profesional cu hopi experencia den e parti social pa cu e muchanan

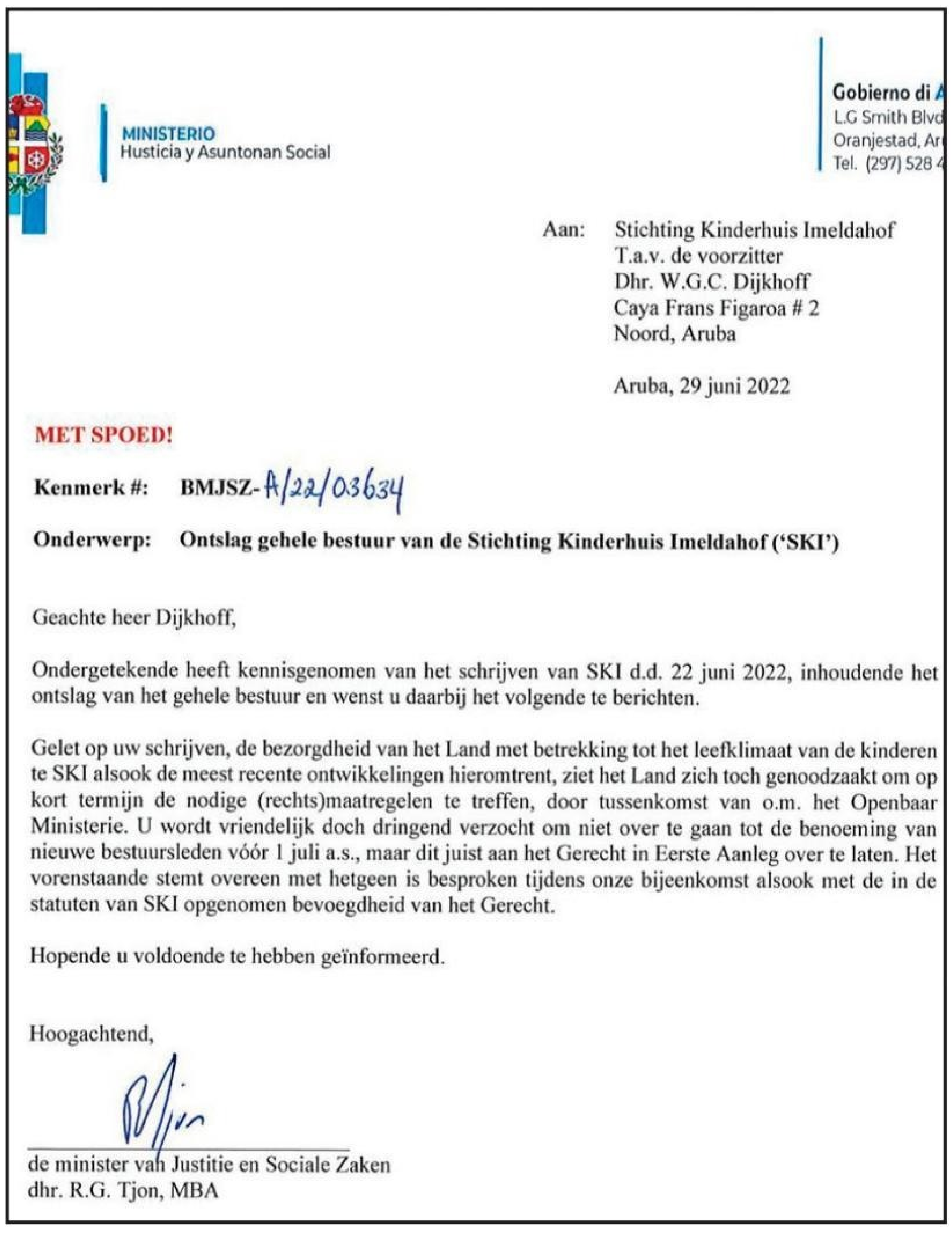

MINISTERIO
Husticia y Asuntonan Social

Gobierno di A
L.G Smith Blvd
Oranjestad, Ar
Tel. (297) 528 4

Aan: Stichting Kinderhuis Imeldahof
T.a.v. de voorzitter
Dhr. W.G.C. Dijkhoff
Caya Frans Figaroa # 2
Noord, Aruba

Aruba, 29 juni 2022

MET SPOED!

Kenmerk #: **BMJSZ-**A/22/03634

Onderwerp: **Ontslag gehele bestuur van de Stichting Kinderhuis Imeldahof ('SKI')**

Geachte heer Dijkhoff,

Ondergetekende heeft kennisgenomen van het schrijven van SKI d.d. 22 juni 2022, inhoudende het ontslag van het gehele bestuur en wenst u daarbij het volgende te berichten.

Gelet op uw schrijven, de bezorgdheid van het Land met betrekking tot het leefklimaat van de kinderen te SKI alsook de meest recente ontwikkelingen hieromtrent, ziet het Land zich toch genoodzaakt om op kort termijn de nodige (rechts)maatregelen te treffen, door tussenkomst van o.m. het Openbaar Ministerie. U wordt vriendelijk doch dringend verzocht om niet over te gaan tot de benoeming van nieuwe bestuursleden vóór 1 juli a.s., maar dit juist aan het Gerecht in Eerste Aanleg over te laten. Het vorenstaande stemt overeen met hetgeen is besproken tijdens onze bijeenkomst alsook met de in de statuten van SKI opgenomen bevoegdheid van het Gerecht.

Hopende u voldoende te hebben geïnformeerd.

Hoogachtend,

de minister van Justitie en Sociale Zaken
dhr. R.G. Tjon, MBA

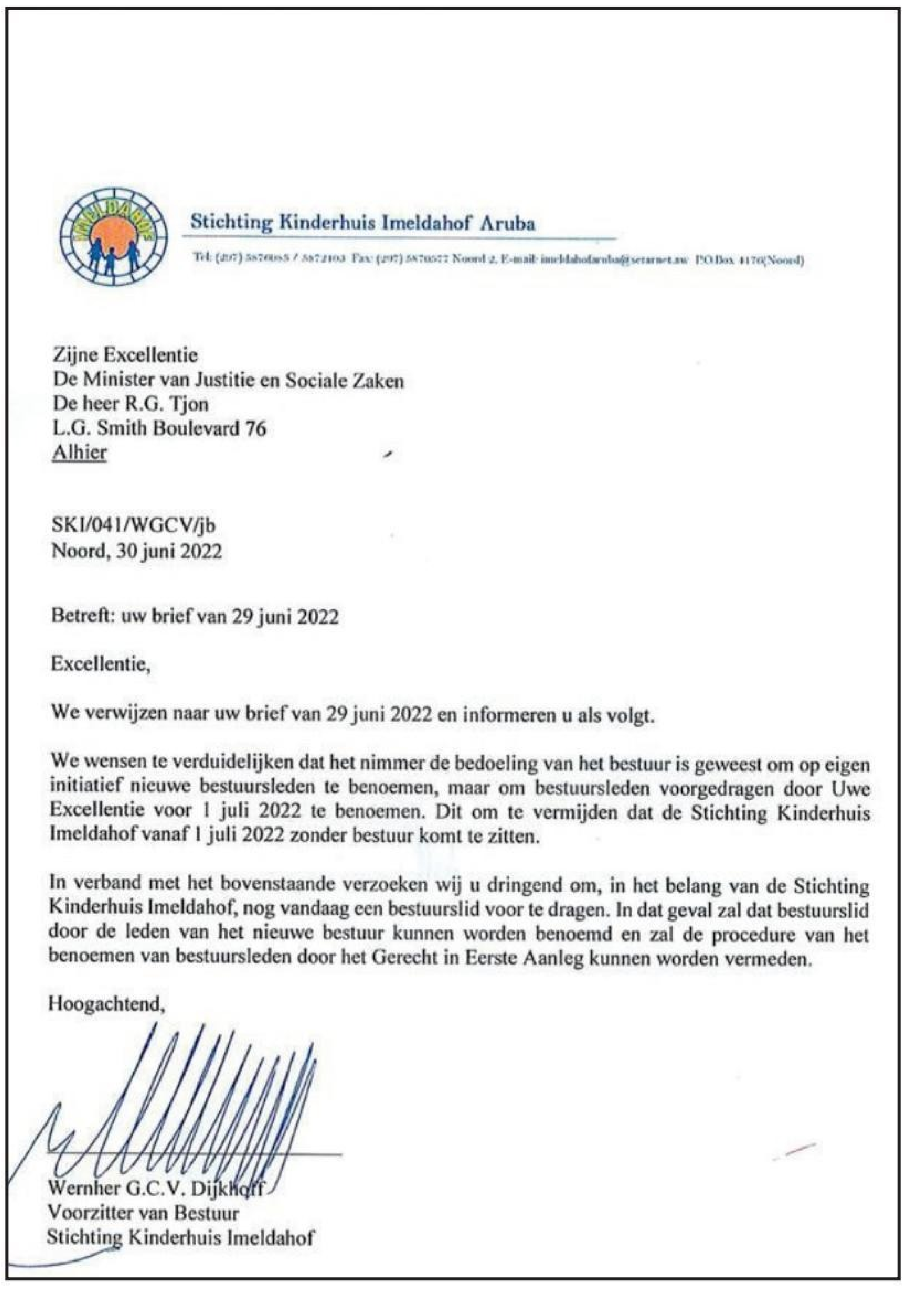

Stichting Kinderhuis Imeldahof Aruba

Zijne Excellentie
De Minister van Justitie en Sociale Zaken
De heer R.G. Tjon
L.G. Smith Boulevard 76
Alhier

SKI/041/WGCV/jb
Noord, 30 juni 2022

Betreft: uw brief van 29 juni 2022

Excellentie,

We verwijzen naar uw brief van 29 juni 2022 en informeren u als volgt.

We wensen te verduidelijken dat het nimmer de bedoeling van het bestuur is geweest om op eigen initiatief nieuwe bestuursleden te benoemen, maar om bestuursleden voorgedragen door Uwe Excellentie voor 1 juli 2022 te benoemen. Dit om te vermijden dat de Stichting Kinderhuis Imeldahof vanaf 1 juli 2022 zonder bestuur komt te zitten.

In verband met het bovenstaande verzoeken wij u dringend om, in het belang van de Stichting Kinderhuis Imeldahof, nog vandaag een bestuurslid voor te dragen. In dat geval zal dat bestuurslid door de leden van het nieuwe bestuur kunnen worden benoemd en zal de procedure van het benoemen van bestuursleden door het Gerecht in Eerste Aanleg kunnen worden vermeden.

Hoogachtend,

Wernher G.C.V. Dijkhoff
Voorzitter van Bestuur
Stichting Kinderhuis Imeldahof

MINISTER ENDY CROES TA DESEA SELECCION FEMENINO U15 TUR CLASE DI EXITO DEN E WEGANAN DI CLASIFICACION DI CONCACAF

ORANJESTAD: Diahuebs atardi Minister Endy Croes a pasa aeropuerto Internacional Reina Beatrix pa saluda y desea exito na nos seleccion femenino U15 di AVB. Nos seleccion a sali pa Tampa, Florida pa competi den e weganan di clasificacion di e 2022 CONCACAF under 15 Tournament. Aruba ta biahando cu un seleccion bon prepara. E prome wega di nos seleccion ta diadomingo awor pa 11'or di mainta contra Honduras. Cu e Deseo, Disciplina, Dedicacion y Determinacion boso ta logra. Boso por. Ban pe!

DELTA
ROBEY

JOYA
2
TROMP
2

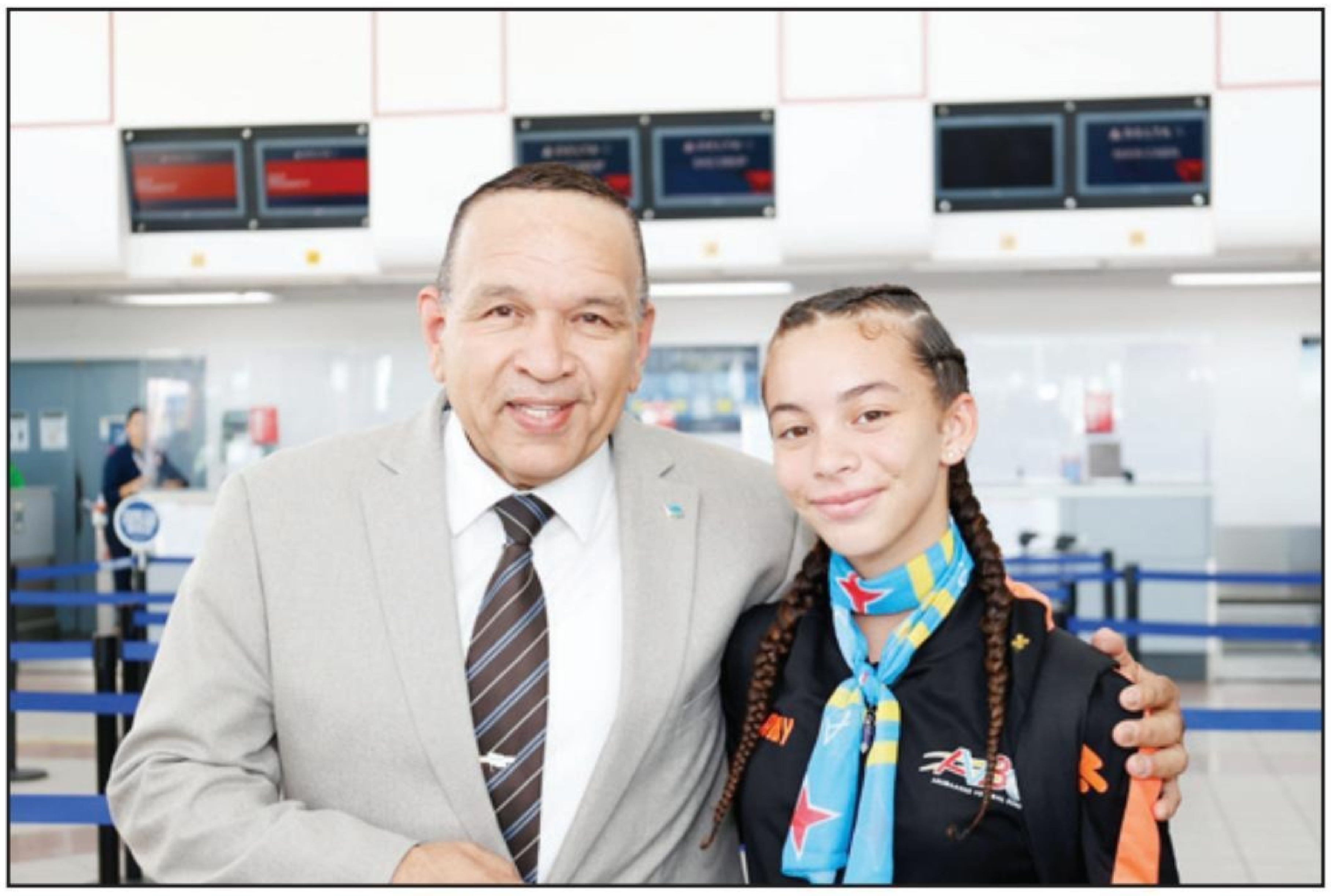

RADIO ARUBA 91.5FM E VOZ DI PUEBLO

6 AUGUSTUS 2022

Pa Solamente Fl. 10.-

FUNDARISING Baseball BINGO

AWG 3000 FULL CARD

DEN 45 YAMADA GANA UN SUZUKI S PRESSO NOBO

CU BO APORTE, BO TA YUDA NOS MUCHA NAN REPRESENTA ARUBA

7:00 pm ta bay LIVE via canal 22, TOP FM 95
of via nos Facebook Page Caribbean Bingo.

Caribbean BINGO

DELIVERY: 560-0228 / 741-0777

PA CUSTOMER SERVICE DURANTE BINGO YAMA: 564-8188

584 · ARUBA TEAM TRAVEL

Nataly Geerman cu bon actuacion den Campeonato Panamericano di Pesas na Bogota, Colombia

For di 22 pa 30 juli 2022 a tuma lugar e Campeonato Panamericano de Mayores di Pesas Un competencia di nivel classificatorio pa Weganan Panamericano di Chile 2023. cu ta un multi evento cu tin atletanan di tur pais di region Panamericano. Un total di mas di 500 atleta di 22 pais participando.

Pa Aruba a participa Nataly Geerman cu a hisa den categoria 76kg guia pa coach Internacional Walter LLerena for di Ecuador.

Nataly Geerman cu a bai bon prepara a hisa den categoria di 76kg den grupo B femenino a duna un bon bataya entre e grandi nan un total di 7 atletanan den su categoria. Atleta Nataly Geerman a logra Snatch 83Kg y Clean & Jerk 120 Kg pa un total di 203kg. Nataly a midi forsa den Clean jerk cu varios pais grandi como Argentina, Brasil, Canada, Nicaraqua, Uruguay y Republica Dominicana, tur ta bringando pa posicion riba e scoreboard. Natalie a finalisa den den grupo B na di 3 lugra lagando .4 pais su tras.

Aruba Amateur Weightlifting Association ta felicita atleta Nataly cu bataya duro y a sa di duna un bon actuacion den e Campeonato Panamericano de Mayores. Un danki special ta bay na Comite Olimpico Arubano y su direccion technico hunto cu Cemedar pa nan apoyo pa e evento aki cu sin nan e evento lo no tabata posibel.

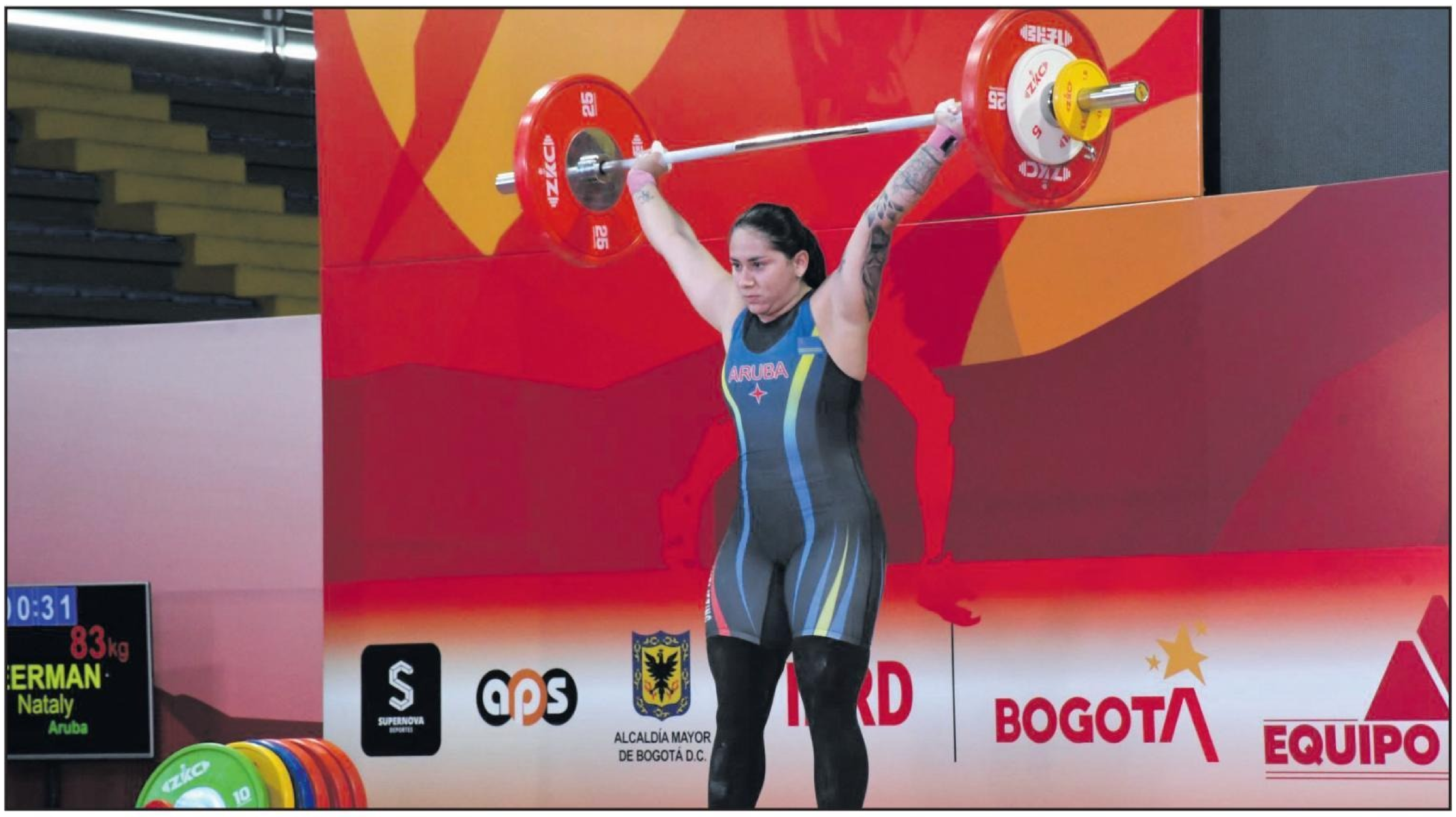

22
Bogotá
IDRD
BOGOTA
IWF
ZKC

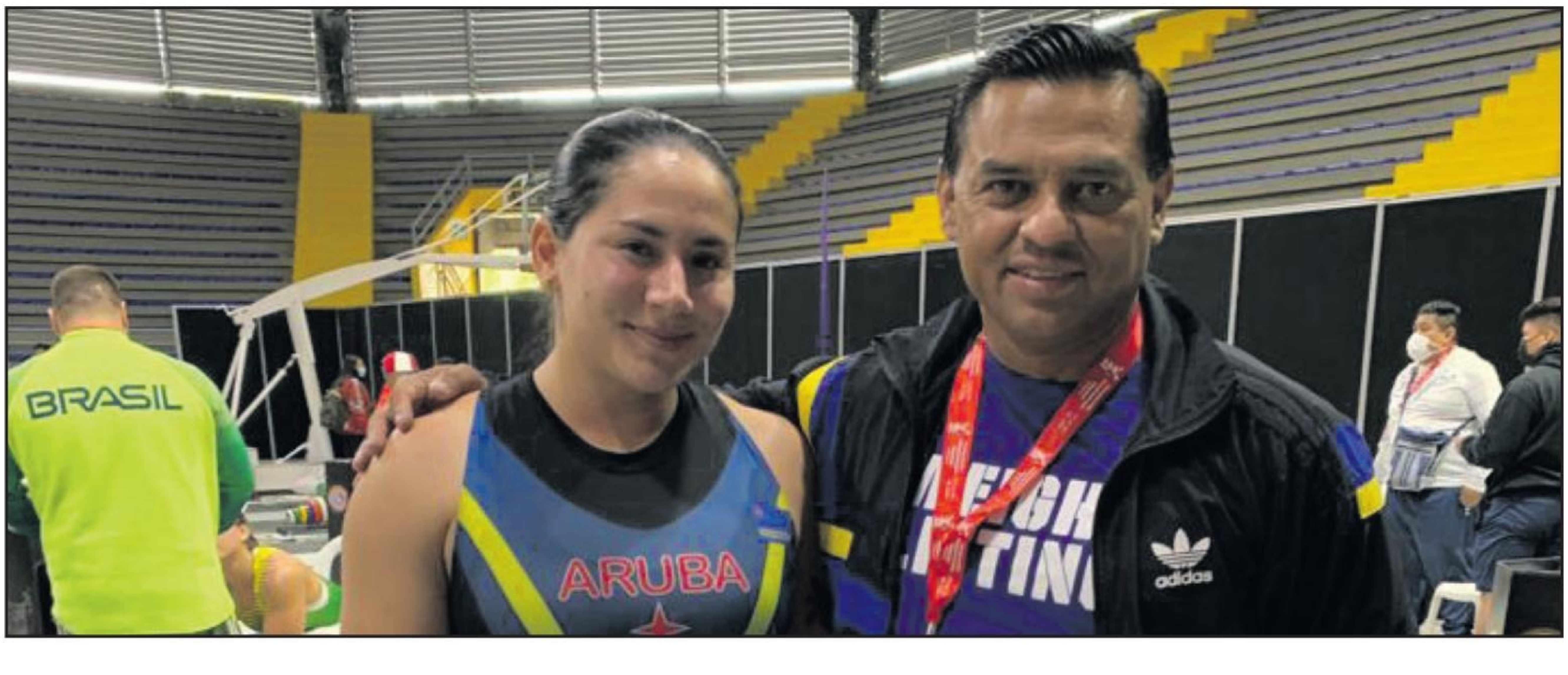

RCC Aruba a clasifica pa e segunda ronda

Nomber y bandera di Aruba pa prome bes den e programa America's Got Talent.

America's got Talent

Aruba a briya un bes mas riba tarima internacional cu un bunita presentacion di e grupo di acrobata RCC Aruba den e programa tan gusta America's Got Talent (AGT). Pa prome bes Aruba su nomber a zona den e programa AGT. Pueblo henter por a wak cu hopi orguyo bandera di Pais Aruba ta briya riba un tarima mundial, di un programa cu mundialmente tin un sintonia hopi grandi.

KEN TA RCC ARUBA
RCC Aruba ta consisti di bailarinnan Arubiano y acrobatistanan Colombiano, Cubano y Venezolano. Acrobatistanan di varios Pais internacional cu a haci Aruba nan cas. For di aña 2010 RCC Aruba ta duna presentacion den varios hotel aki na Aruba.
Minister Xiomara ta informa cu ya pa un tempo basta largo RCC Aruba a bin ta promove Aruba riba tarima internacional. Na aña 2019 RCC Aruba a cuminsa participa na festivalnan di circo internacional. Asina RCC Aruba a participa na 'China International Circus Festival' na aña 2019 y a duna presentacionnan na tres diferente ciudad. Na december 2020 e grupo di acrobatistanan aki a duna mas cu 60 presentacion na Budapest na Hungria.
Na januari 2021 RCC Aruba a participa na otro Festival di Circo mundialmente renombra 'Circo 'Budapest Circus Festival' na Hungria. RCC Aruba a gana e tercer premio y un premio special.

RCC Aruba ta representa Aruba dignamente cu hopi orguyo y amor
Minister di Cultura ta subraya cu bunita di e artistanan aki ta cu na tur Pais caminda nan ta presenta, e grupo ta representa Pais Aruba y ta carga bandera di Aruba cu hopi orguyo y honor.

Desde di e presentacion di RCC Aruba na Budapest, e Grupo di artistanan a ricibi contratonan na circonan renombra mundialmente.

Actualmente RCC Aruba ta na Inglatera participando den e Summer Circus & Water Spectacular den Hippodrome Circus na Londres, Inglatera. Esaki ta un circo unico ya cu su escenario ta rondona na awa. Despues di nan presentacion na Inglatera, nan ta continua na september cu presentacionnan na Italia y den luna di october na Francia.

GRADICIMENTO
Minister di Cultura na nomber di Gobierno y pueblo di Aruba ta gradici tur miembro di e grupo di RCC Aruba pa stima y representa Aruba asina bunita. Danki pa promove y laga bandera di Aruba briya riba tur tarima internacional durante boso presentacionnan. Pais Aruba ta hopi orguyoso di boso y masha pabien cu boso clasificacion pa e dos ronda pa e audicion den e programa di AGT. Boso por conta cu Aruba su apoyo!

Minister Maduro ta informa riba evaluacion exitoso di CFATF:

Aruba a traha na un manera structura pa identifica y mitiga riesgonan asocia cu labamamento di placa y financiamento di terorismo

A produci un National Risk Assessement y un National Strategy Report

Aruba su evaluacion door di CFATF tabata exitoso danki na e hecho cu como Pais nos ta traha na manera structura y cu miras pa futuro. Den e cuadro aki Aruba a traha riba un trayecto pa por identifica, conoce y dirigi esfuerso pa mitiga e risiconan asocia cu labamento di placa y financiamento di terorismo. E maneho ta dirigi riba e riesgonan cu nos Pais ta wordo confronta cu ne. E trabounan aki a keda compila den un National Risk Assessement y un National Strategy Report.

National Risk Assessement

Na 2018, Aruba a cuminsa traha riba un 'National Risk Assessement' NRA den cual, na manera sistematico ta inventarisa posibel riesgo riba e tereno di labamento di placa y financiamento di terorismo. E NRA pa Aruba a wordo lidera y financia pa Banco Central. FIU Aruba tabatin un rol pa yuda coordina e proceso. E assessment aki tabata un trabou grandi den cual hopi stakeholders tabata envolvi y nan input tabata sumamente bon y particularmente valioso. E NRA riba labamento di placa a keda finalisa na februari 2021 y esun cu ta toca e risconan pa financiamento di terorismo y proliferacion di arma di destruccion masal, a keda finalisa na juni 2021.

National Strategy Report

E resultado di e NRA, a sirbi tambe pa por delinea un strategia nacional pa por preveni y combati labamento di placa y financiamento di terorismo na Aruba. Den e NRA a indentifica algun risico y vulnerabilidad di nos Pais pa cual mester tuma algun paso pa por evita cu e risiconan aki presenta nan mes. E strategia nacional lo ta e guia di e stapnan cu mester tuma pa asina sigura cu Aruba por keda cu e bon reputacion manera a keda confirma recientemente pa e evaluacion di CFATF. Aruba ta na di dos luga den Caribe cu un sistema efectivo pa preveni y combati labamento di placa, financiamento di terorismo y proliferacion di arma di destruccion masal.

Resumen di NRA riba www.gobierno.aw

Debi na e informacion delicado y strategico pa Aruba, e rapport di NRA ta uno confidencial y solamente un resumen por wordo publica. E resumen ta duna un bista di e categoria di nos riesgonan como Pais y ta publica riba website official di Pais Aruba, www.gobierno.aw.

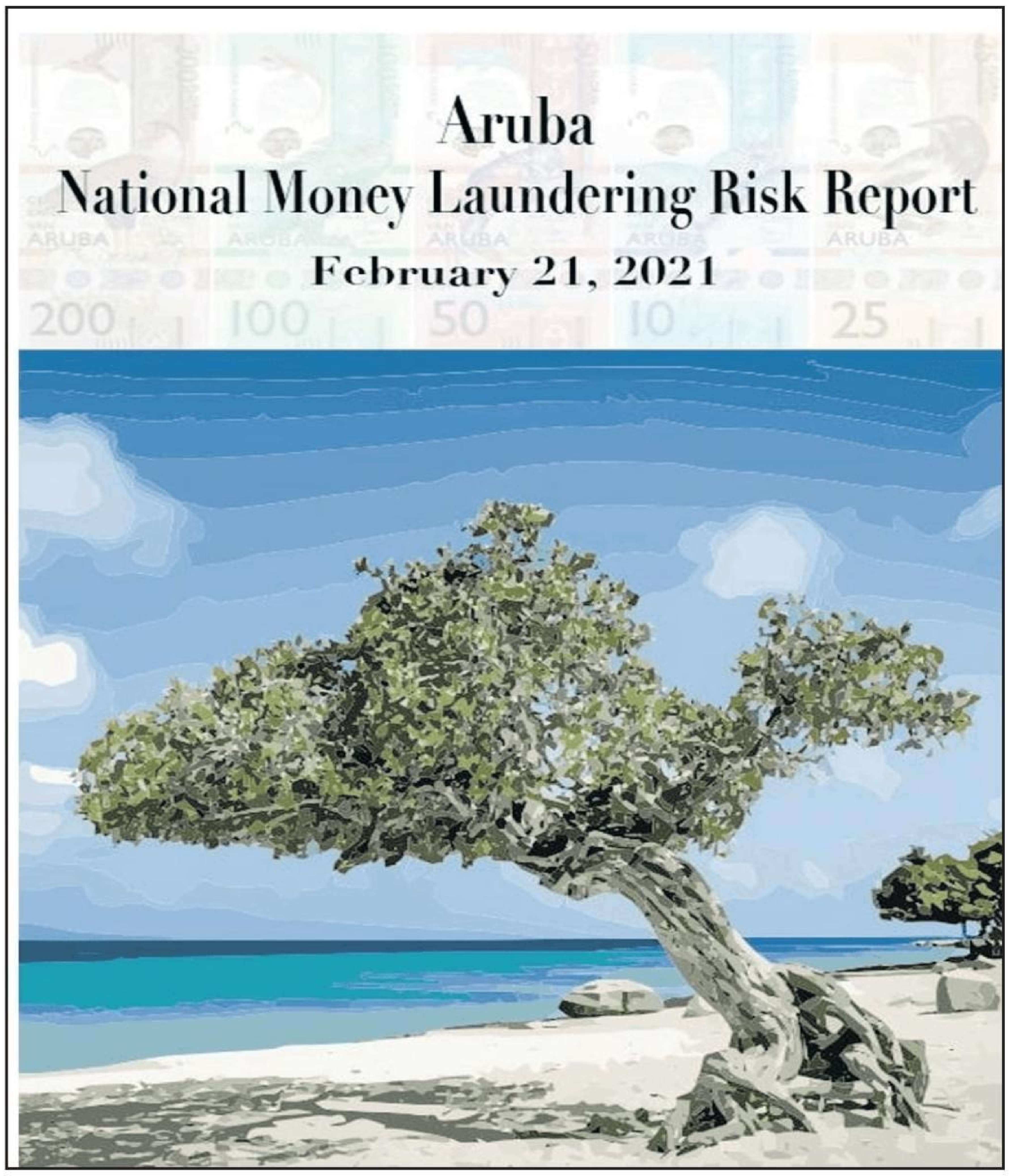

Aruba

National Money Laundering Risk Report

February 21, 2021

Aviso pa calor excesivo debi cu nos ta acercando e part di mas calor di aña

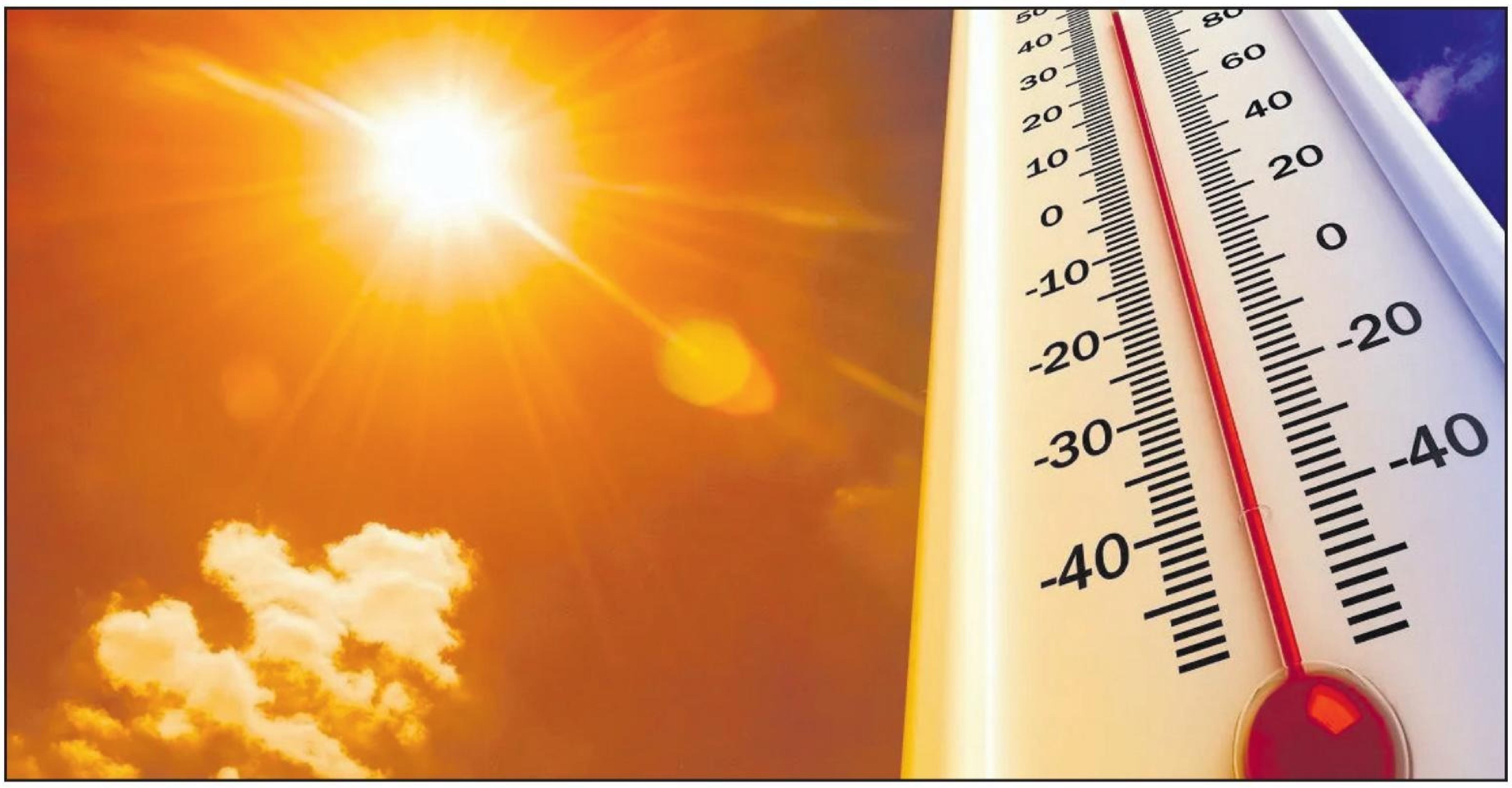

Servicio Meteorologico di Aruba (Meteo) a emiti un aviso pa calor excesivo.

Nos ta acercando e temporada di aña unda lo bay sinti mas calor cu normal, cu ta e lunanan di augustus, september y october. Combinacion di temperatura halto y porcentahenan halto di humedad ademas di un biento menos fuerte cu normal lo pone cu por sinti molestar.

Aviso pa calor excisoAviso pa calor excisoTemperaturanan maximo di e siguiente lunanan por oscila di 34°c (93 f) pa 36°c (97 f). Porcentahe di humedad den 85 te 90% of mas lo contribui na un indice di calor (temperatura aparente) rond di 43° c (109 f) te 46° c(115 f) cada dia.

E calor y humedad halto lo no baha mucho anochi cu e temperatura bahando solamente te un minimo di 27°c (81 f) te 29°c(84 f). Esaki lo aumenta e peligro pa hendenan cu no por haya un lugar adecua pa refresca nan curpa.

CALOR EXCESIVO TA E ASESINO DI TEMPO NR. 1

Hende mester ta prepara pa e peliger cu calor excesivo ta ocasiona mucha chikito hende grandi y hende cu malo di curazon ta esnan mas expone. Limita actividad pafo di cas pa oranan trempan di mainta of ora solo baha si bo tin un airco cu ta funciona uzele...of a lo menos habri bentana pa laga aire pasa y circula.

MEDIDA DI PRECAUCION

Un aviso pa calor excesivo ta nifica cu ta spera un periodo di temperatura halto. E combinacion di temperatura y humedad halto lo combina pa crea un situacion den cual malesa causa pa exposicion prolonga na temparatura halto lo por presenta.

Bebe hopi likido (awa of juice sin sucu), keda den camber cu airco keda aleha for di solo i ademas bisti paña di color licht, preferiblemente blanco.

DIMAS: Kico pa haci si bo ta biahando y bo renovacion di permiso no a sali ainda?

1. Regresa Aruba prome cu bo permiso actual vence.
2. Pidi un carta di re-entry prome cu bo biaha. Con bo ta haci esaki?

- Mester tin un peticion di renovacion di permiso den proceso.

- Download, yena e formulario Bewijs van Terugkeer for di riba website di DIMAS: https://www.dimasaruba.aw/.../06/BewijsTerugkeerR2016.pdf

- Paga e formulario na un MFA

- Upload e formulario y e comprobante di pago via di nos e-helpdesk Bewijs van Terugkeer riba nos website www.dimasaruba.aw

- Bo lo ricibi for di DIMAS bo carta di re-entry den algun dia, tene esaki cu bo na momento di biaha.

DIMAS
Solicita un carta di RE-ENTRY ta facil via di nos E-HELPDESK riba nos website www.dimasaruba.aw

Legendarionan di pariba kier cambia nomber di sero blanco!.

TEAM PARIBA LEGENDS

Shonnan amante di domino LTE (“Latest Technology”), e fin di siman aki, diasabra 30 di juli cuminsando pa 8’or di anochi, lo ta bay tin otro sambombaso di domino ora e legendarionan di pariba di brug, esta PARIBA LEGENDS DT, crusa bin abou bin topa cu nada menos cu e durisimonan di SERO BLANCO DT n’e unico y mundialmente famoso Domino Square Garden aya net n’e grens entre Calabas y Kudawecha. Si señores, despues di e hazaña di siman pasa caminda Snor Perez a fungi como “bliksemafleider” wantando tur sla mientras cu resto di su team tabata suta rond, awor otro team grandi di pariba di brug kier bin abou y demostra cu “the best domino” na Aruba ta pariba di brug! Es mas, segun rumornan ta core rond varios integrante di Pariba Legends kiermen cu ya nan a yena aplicacion na DOW pa cambia e nomber dje bario di Sero Blanco pa Sapato Blanco! Algo facil segun nan, c’un minimo na costo, ya cu e abreviacion ariba tur cas lo keda mescos y no tin cu cambia nada na departamento di Post NV.

Un tarea pues shonnan cu no lo ta bay ta facil! Team Sero Blanco ta conoci como un dje ekiponan mas duro den liga y sigur sigur lo haci tur lo posibel pa pone e “legendarionan” di pariba “zing een toontje lager”! No ta prome team cu a yega na Domino Square Garden cu e idea cu ta “White Hill Sweet Bread” nan lo bay come, pa despues keda cu smaak marga den boca y cu cara di burico cu a come wanglo despues di haya sota cerca Team Sero Blanco!

Wel shonnan, diasabra anochi nos lo haya sa ta con ta separa “the men from the boys” aya n’e famoso Domino Square Garden, ora Team Sero Blanco enfrenta Team Pariba Legends! Manera semper, entrada ta completamente gratis, y manera di custumber, durante halftime snacks lo core rond en abundancia y completamente por nada! Bini un bini tur pa wak e candeloso encuentro entre Team Sero Blanco y Team Pariba Legends, diasabra anochi benidero 30 di juli, cuminsando pa 8’or di anochi, aya n’e unico Domino Square Garden na Calabas!

CHAMPIONSHIP
S.B.D.T.
TEAM SERO BLANCO

Women's Club of Aruba ta presenta e miho graduadonan pa 2021-2022

Women's Club of Aruba (WCA) ta honra e miho graduadonan di tur tipo di scol secundario pa hopi aña caba durante luna di juli. E aña aki, e ceremonia a tuma luga12 di juli ultimo na Boulevard Events Aruba, cu presencia di su excelencia gobernador Alfonso Boekhoudt, acompaña pa su yiu muhe Melissa Boekhoudt, nos minister di Educacion y Deporte Sr. Endy Croes y distinguida esposa y Sr. Armin Solognier, Senior Business Developer di Caribbean Mercantile Bank (CMB), cu ta e sponsor principal di e evento aki.

E miho graduadonan di Aruba a ser invita pa un anochi special pa ricibi un reconocimento pa ta e miho di nan tipo di scol. Sra. Norma Brinkenberg, presidente di WCA, hunto cu Sr. Armin Solognier di CMB, tabata esnan encarga pa haci entrega di e plakaat, regalo- y premionan.

Esnan cu a ricibi honor tabata: MAVO 7 vak empate entre Sherlly Huang (Mon Plaisir College) y Sheri Godet (Juliana School); MAVO 6 vak: Ethiën Maduro (La Salle College),
Avond MAVO 7 vak: Millie Rodriguez y 6 vak: Johan Dorcas.
Pa VWO ta Charissa Laing, HAVO ta Leanne Figuereo Rodriguez y Avond HAVO ta Juan Dominico Gomes. Pa IBERO American High School ta Madeleine Thijsen y pa ISA ta Stefania Ciccarelli Abrusci.
Pa Colegio EPI Unit Ciencia y Tecnologia (Bouwkunde): D'quan Ruiz, Unit Economia (Financiële Administratie): Frangelith Urbina Gomez, Unit Hospitalidad y Turismo: Andrea Loefstop (AS) y Caithlin Figaroa (AAS), Unit Salubridad y Servicio (Verpleegkunde): Dyami Bernabela.
Pa EPB: Niveau Doorstroom empate entre Roodnie Bernier (O'stad) y Brandy Figaroa (San Nicolas), Niveau Uitstroom: Mayron Veeris (O'stad), Niveau Arbeidsmarkt : Nathan Figaroa (San Nicolas).
Pa SPO empate entre Rendrick Wernet (Pariba) y Ayla Valdez (Sta Cruz).

E invitado special y alabes orador inpiracional p'e anochi aki tabata Ing. Edwin Jacobs, actual director di SVb y AZV. El a duna testimonio di su experiencianan y un mensahe positivo na nos miho graduadonan. Den pasado, e mes a ricibi reconocimento di WCA como miho graduado no 1 sino 2 biaha. Na 1985 el a ricibi pa MAVO y na 1988 pa MTS. Asina a pasa cu el a acepta diferente reto den su carera.

Un danki di curason ta bay na directiva di tur scol secundario pa a facilita nos cu tur informacion necesario y tur mayor y of familiar pa a apoya nan yiu. Tambe nos ta gradici tur comerciante y of instancia, cu a coopera pa haci e evento aki posibel y pa duna cada graduado un regalo hunto cu su award.

WOMEN'S CLUB OF ARUBA
Certificate of Appreciation
To Ing. Edwin Jacobs
FOR COOPERATING WITH OUR
STUDENT AWARDS 2022
Not what we give
But what we share
WOMEN'S CLU

Tambe WCA ta gradici tur miembro cu a yuda, principalmente e comision di Student Awards consistiendo di Greta Williams, Emperatriz Perdomo, Saida Aguilar, Bernadette Schouten, Rita Grant, Astrid Berlinsky, Jeannette Kort, Mary Droogh, Angèle Geerman, Dulcie Goedgedrag, Ursly Silberie (MC), Marjorie Dijkhoff, Marva Solagnier y Milagros Posner. E miembronan aki a duna tur di nan parti, pa a haci e evento aki bira asina special pa nos graduadonan.

Por ultimo, WCA ta felicita nos miho graduadonan, kendenan a completa nan estudio cu excelencia durante aña escolar 2021-2022!

Clasificados

AUTOS INMUEBLES ARTICULOS NEGOCIOS SERVICIOS EMPLEOS

SOLODIPUEBLO@GMAIL.COM

585 9500

www.SOLODIPUEBLO.com

Servicio na Comunidad

Brandweer	911
Polis	100
Polis Oranjestad	102
Polis San Nicolas	104
Polis Santa Cruz	105
Polis Shaba	107
Tiplijn	11141
Ambulance San Nicolas	584-5050
Ambulance Sasaki	582-5573
Ambulance Wayaca	582-1234
Horacio Oduber Hospital	527-4000
Centro Medico San Nic.	524-8833
SVB AO Ziekmelding	527-2782
Servicio nan	
Elmar storingdienst	523-7147
Web storingdienst	525-4600
Setar storingdienst	117
Digicel	145
Reina Beatrix INT Airport	524-2424
Serlimar	584-5080
Arugas	585-1198
Guarda nos costa	913
Aurora Funeral Home	588-6699
Royal Funeral Home	586-4444
Ad Patres Funeral Home	584-2299
The Olive trees Funeral Home	582-0000
Fundacion	
Rode Kruis	582-2219
Fada	583-2999
Fundacion Respetami	582-4433
Fundacion Guiami	587-1677
Muhe den dificultad	583-5400
Telefoon pa hubentud	131
Centro Kibrahacha	588-3131
Stichting Bloedbank	587-0002
Mary Joan Fundation	588-9999

Obituario

Publica serka nos anuncio di fayecimento di bo ser keri.
Nos tin 2 pakete pa ofrece;

Pakete 1: Anuncio di fayecimento te dia cu e defunto ser dera
Gradicimento y invitashon pa misa pa 3 dia AFl 250,00

Pakete 2: Anuncio di fayecimento te dia cu e defunto ser dera
Gradicimento y invitashon pa misa pa 3 dia

Na Canal 22 1x prome cu Noticiero 22 Afl 400,00

Pa mas informashon por tuma contacto cu oficina na 585-9500 of na 741-4554 puntra pa Jamila Henriquez

Clasificados

FOR SALE

Hyundai
Accent 2020
call 5694343

Number di LOTTO

SORTEO 27 JULI 2022 Anochi

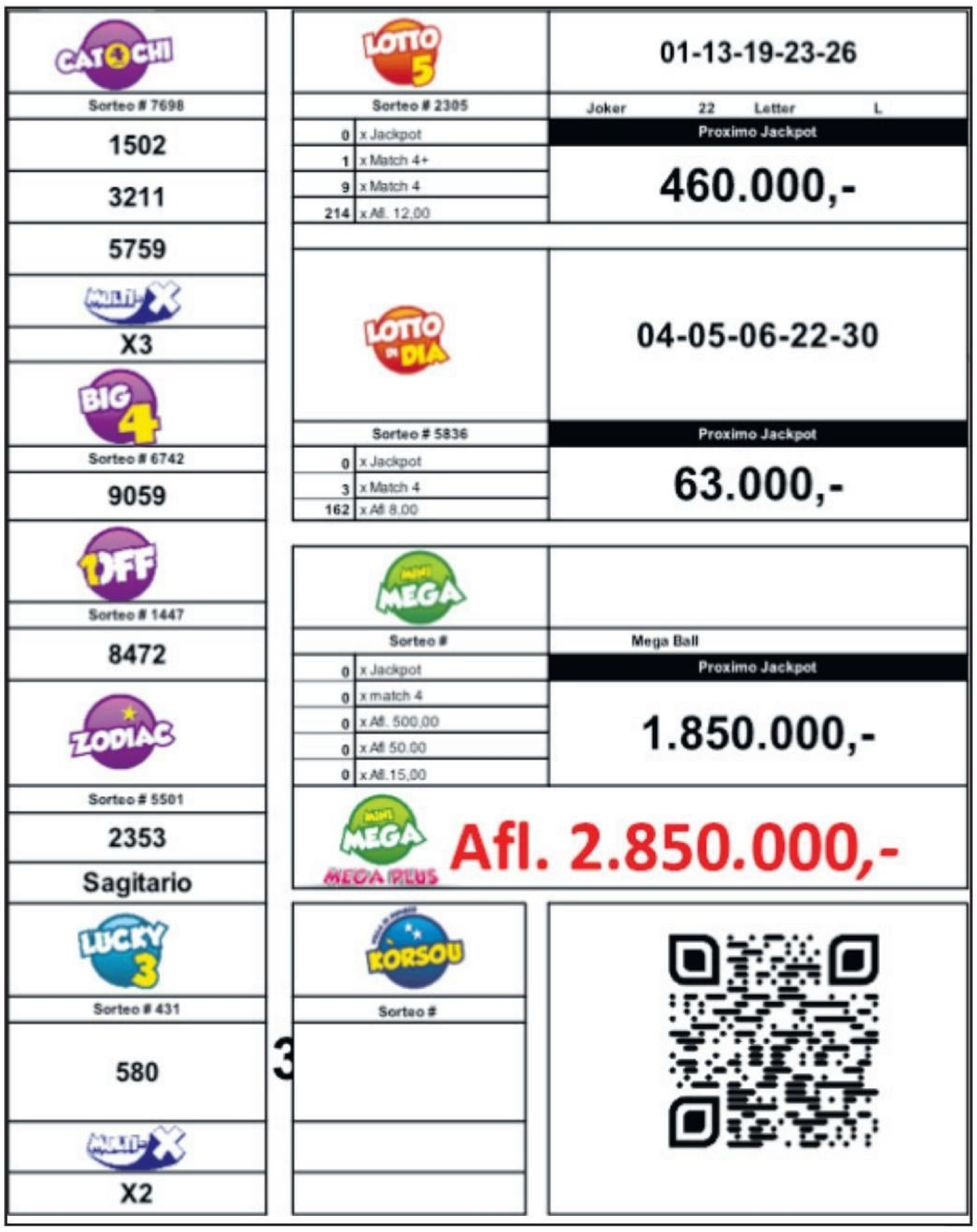

CATOCHI	
Sorteo # 7698	
1502	
3211	
5759	
MULTI-X	X3

BIG 4	
Sorteo # 6742	9059

1OFF	
Sorteo # 1447	8472

ZODIAC	
Sorteo # 5501	2353
	Sagitario

LUCKY 3	
Sorteo # 431	580
MULTI-X	X2

LOTTO 5	01-13-19-23-26
Sorteo # 2305	Joker 22 Letter L
0 x Jackpot	Proximo Jackpot
1 x Match 4+	460.000,-
9 x Match 4	
214 x Afl. 12,00	

LOTTO DI DIA	04-05-06-22-30
Sorteo # 5836	Proximo Jackpot
0 x Jackpot	63.000,-
3 x Match 4	
162 x Afl 8,00	

MINI MEGA	
Sorteo #	Mega Ball
0 x Jackpot	Proximo Jackpot
0 x match 4	1.850.000,-
0 x Afl. 500,00	
0 x Afl 50.00	
0 x Afl.15,00	

MINI MEGA MEGA PLUS Afl. 2.850.000,-

KORSOU	
Sorteo #	

3

SORTEO 28 JULI 2022 Merdia

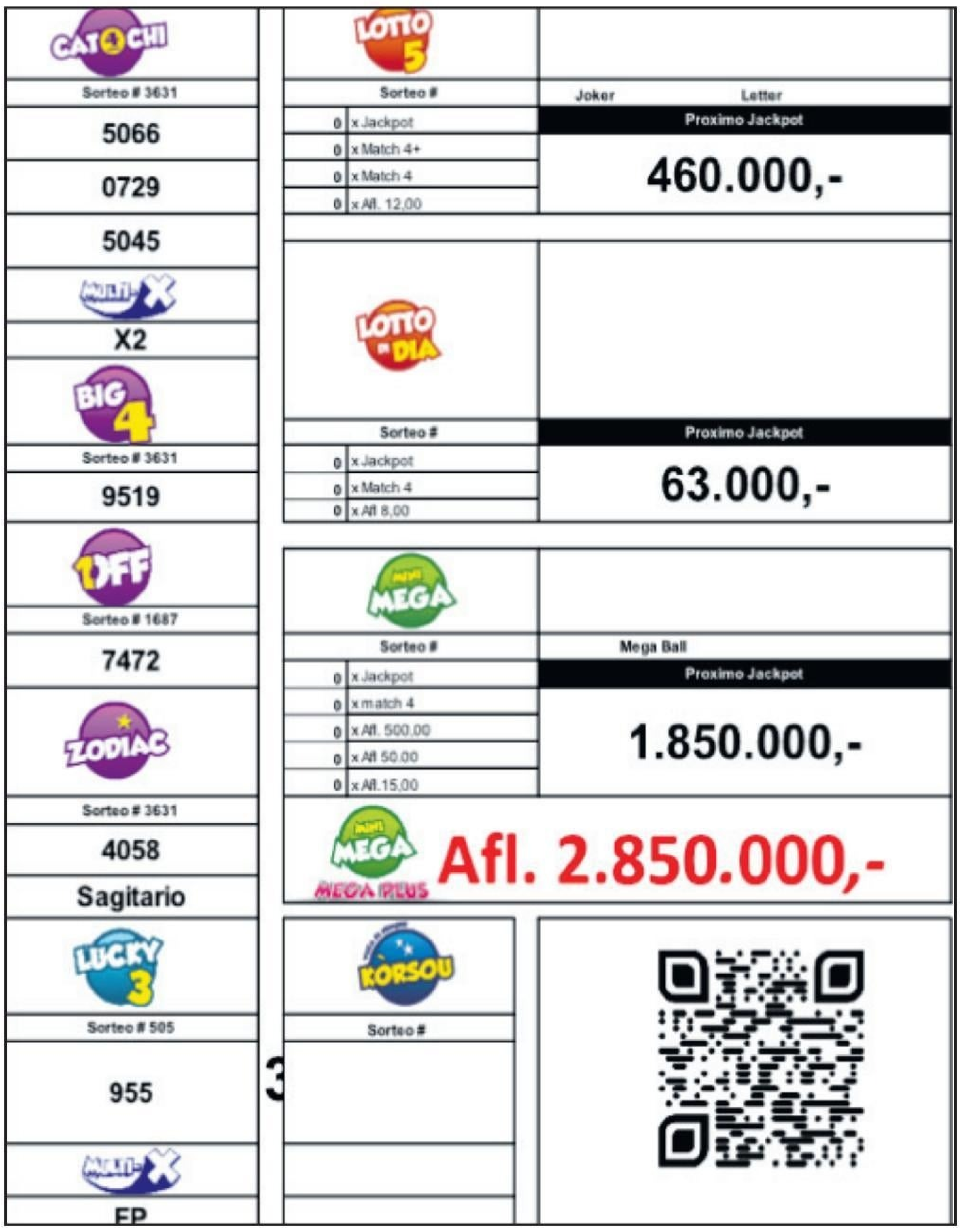

CATOCHI	
Sorteo # 3631	
5066	
0729	
5045	
MULTI-X	X2

BIG 4	
Sorteo # 3631	9519

1OFF	
Sorteo # 1687	7472

ZODIAC	
Sorteo # 3631	4058
	Sagitario

LUCKY 3	
Sorteo # 505	955
MULTI-X	FP

LOTTO 5	
Sorteo #	Joker Letter
0 x Jackpot	Proximo Jackpot
0 x Match 4+	460.000,-
0 x Match 4	
0 x Afl. 12,00	

LOTTO DI DIA	
Sorteo #	Proximo Jackpot
0 x Jackpot	63.000,-
0 x Match 4	
0 x Afl 8,00	

MINI MEGA	
Sorteo #	Mega Ball
0 x Jackpot	Proximo Jackpot
0 x match 4	1.850.000,-
0 x Afl. 500,00	
0 x Afl 50.00	
0 x Afl.15,00	

MINI MEGA MEGA PLUS Afl. 2.850.000,-

KORSOU	
Sorteo #	

3

Clasificados

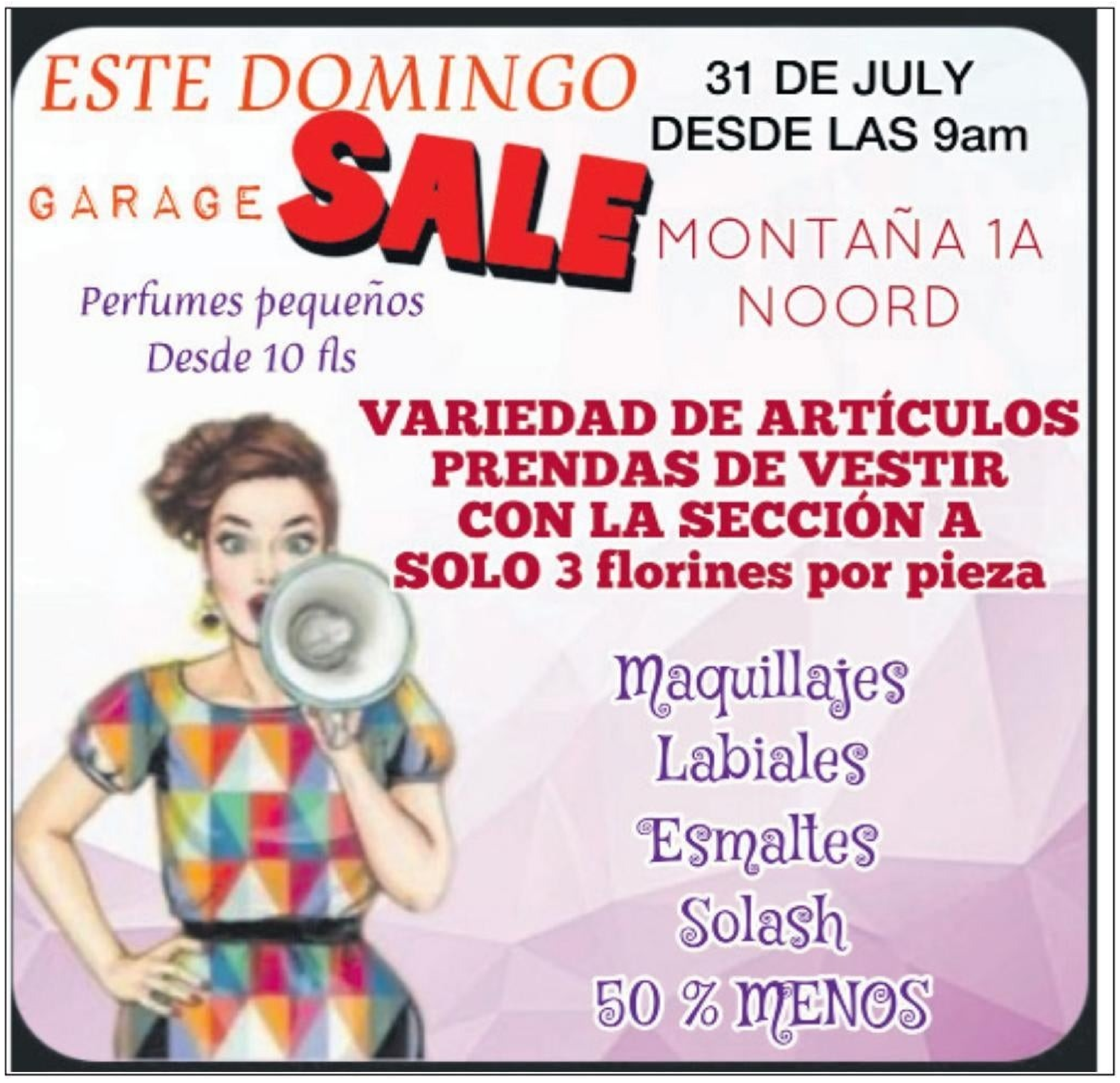

ESTE DOMINGO
31 DE JULY
DESDE LAS 9am

GARAGE SALE

MONTAÑA 1A
NOORD

Perfumes pequeños
Desde 10 fls

VARIEDAD DE ARTÍCULOS
PRENDAS DE VESTIR
CON LA SECCIÓN A
SOLO 3 florines por pieza

Maquillajes
Labiales
Esmaltes
Solash
50 % MENOS

SOLO Di Pueblo
BRIYANDO FUERTE • TRECIENDO CLARIDAD

Cushins di Nestor/ cede di BBQ

Orario nan nobo di cushina di neator cu saco y otro plater y tambe pan.
Cuminsando Diasabra 6 di auguatus di 8 di anochi pa 12 anochi.
Menu lo wordo publica otro siman.
Cede di BBQ lo keda tur diadomingo pero e orario lota bai ta di
11or di mainta pa 3or di atardi.
Menu di BBQ

MIX	17,-
GALINJA	17,-
LOINRIBS	18 ,-
PORKCHOP	17,-
LOMITO	20,-

PA PEDIDO POR JAMA OF WHATSAPP MI NA

7497071.

PRONOSTICO DI TEMPO

PRONOSTICO DI TEMPO VALIDO TE DIABIERNA 29 DI JULI 2022

TEMPO:
AWE ANOCHI: PARCIALMENTE NUBLA Y GENERALMENTE SECO
DEN MARDUGA Y MAYAN: PARCIALMENTE NUBLA CU UN AWACERO PASAJERO

TEMPERATURA MAXIMO 33 GRADO CELSIUS
TEMPERATURA MINIMO 27 GRADO CELSIUS
INDICE DI CALOR (HEAT INDEX) DEN Y ROND
DI ORANAN DI MERDIA: 35 PA 38 GRADO CELSIUS
UV INDEX: 12

BAHADA DI SOLO : 7:07 PM
SUBIDA DI SOLO : 6:25 AM.

BIENTO:
MODERA TE BASTA FUERTE FOR DI GENERALMENTE DIRECCION OOST;
FORSA 3 TE 4 (12 TE 30 KM/ORA, 7 TE 16 NUDO).
DEN DIA FUERTE TE POSIBLEMENTE DURO DEN RAFAGA;
FORSA 5 TE 6 (31 TE 50 KM/ORA, 17 TE 27 NUDO)

SITUACION GENERAL DI TEMPO PA PROXIMO 24 ORA:
UN DISTURBIO DEN PARTINAN MAS ABOU DI ATMOSFERA
LO TRECE HUMEDAD DEN REGION MIENTRAS E TA PASA
POCO POCO BAI WEST DURANTE PROXIMO 24 ORA. ESAKI
POR PRODUCI ALGUN AWACERO PASAJERO TE BREVE CU
CHANCE TAMBE PA LAMPER CU STRENA. LOCALMENTE
AWACERO POR TA PISA Y CAUSA MOLESTER.

CONDICIONAN MARITIMO/ ESTADO DI LAMA:
NA PARTINAN PROTEJE DI COSTA: LEVE
NA PARTINAN ZUID: TRANKIL TE MODERA
NA PARTINAN OOST TE NOORDWEST DI COSTA:
GENERALMENTE MODERA

AVISO/ ALERTA:
NINGUN

FENOMENONAN SPECIAL:
NINGUN

TEMPO TROPICAL SIGNIFICANTE:
NINGUN

POTENCIAL DI AWACERO PA PROXIMO 24 ORA:
3 TE 7 MM; LOCALMENTE ESAKI POR VARIA.

REGISTRACION DI TEMPERATURA (GRADO CELSIUS) Y
AWACERO (MM) DEN ULTIMO 24 ORA (8'AM PA 8'AM):

AIRPORT : MAX 30 / MIN 24 / 0.2 MM
WESTPUNT: MAX 31 / MIN 25 / 3.7 MM
STA ROSA: MAX 31 / MIN 25 / 1.3 MM

PRONOSTICO DI TEMPO PA PROXIMO 3 DIANAN:
PARCIALMENTE NUBLA CU UN AWACERO PASAJERO.
BIENTO LO TA FOR DI DIRECCION OOST I MODERA
TE BASTA FUERTE; FUERTE TE POSIBLEMENTE DURO DEN RAFAGA;
TEMPERATURA (GRADO CELSIUS) MAX / MIN LO TA: 33 / 27

DEPARTAMENTO METEOROLOGICO ARUBA

Noticia na Spaño:

Trump oficializa que irá por candidatura a la presidencia de Estados Unidos en 2024

El ex presidente de Estados Unidos, Donald Trump, anunció su intento de lanzarse nuevamente a la presidencia, tras su regresó a Washington por primera vez desde que dejó el cargo, repitiendo enérgicamente sus afirmaciones electorales falsas que desencadenaron la insurrección del 6 de enero en el cercano Capitolio y que él es el único que puede "salvar al país" de la destrucción"

"Nos estamos preparando para un regreso increíble [...] Tengo que salvar a nuestro país. No puedo hacerlo eso porque amo a nuestro país... y la gente no quiere que haga eso [...] Si no lo hago, nuestro país está condenado", dijo el ex mandatario. "Tenemos que hacer un gran trabajo en 2024 [...] un republicano recuperará la Casa Blanca en 2024, lo que creo firmemente que sucederá".

Recibió frecuentes aplausos y vítores de su audiencia, en reunión organizada por el panel de expertos America First Policy Institute, administrado un grupo de ex funcionarios de la Casa Blanca y miembros del gabinete que han estado elaborando una agenda para un posible segundo mandato de Trump.

Trump alimentó la especulación generalizada de que la declaratoria formal para una tercera candidatura presidencial es un hecho inminente.

"Me postulé la primera vez y gané. Luego me postulé por segunda vez y lo hice mucho mejor. Obtuvimos millones y millones de votos más... Es posible que tengamos que hacerlo de nuevo. Tenemos que enderezar nuestro país", dijo con una mueca de sonrisa hacia una audiencia empática.

Fueron 90 minutos de un viaje al pasado y a las obsesiones de Trump sin importar la temática e incluso rozando en el absurdo: que prefiere a Michael Jordan sobre LeBron James, que si su némesis en el Comité del 6 de enero, el demócrata Adam Schiff, tiene cabeza en forma de sandía, que si la única republicana del panel, Liz Cheney, es lo peor y que su colega republicano Adam Kinzinger, un condecorado ex veterano de guerra, "un niño llorón". Cuando se apegó a su discurso, leído de un teleprompter, Trump verbalizó lo que le prepararon sus asesores en políticas públicas: pena de muerte a los narcotraficantes convictos, reanudar la construcción del muro en la frontera con México, frenar a los migrantes indocumentados y deportar a los 15 millones que, según él, entrarán al país por la política de "fronteras abiertas" de Joe Biden. Y para demostrar sus habilidades de estadista de talla internacional, se explayó en una anécdota que ha repetido en otros mítines: cuando, según él, presionó al presidente Andrés Manuel López Obrador, aunque se cuidó de no mencionarlo por su nombre, a aceptar la política de "Quédate en México" y lograr que, en 10 minutos, cediera a mandar a 28 mil elementos de la Guardia Nacional a la frontera. Aunque fue aplaudido y ovacionado por sus críticas a las políticas de Biden y sus ataques a la Comisión del 6 de enero —que investiga el papel del ex presidente en el salto al Capitolio a inicios de 2021—, la capacidad de convocatoria de Trump mostró su desgaste. Ni cobertura de televisión y escasas menciones en primeras planas. Además su vicepresidente, Mike Pence, dividió la atención con su presencia en un foro paralelo, donde dejó en claro que podría ser la alternativa razonable a una candidatura divisiva de Trump.

El precio del bitcoin supera los 23.000 dólares

Interesante repunte del bitcoin y de los criptoactivos en general, de la mano del mayor apetito por el riesgo tras la subida de tipos de la Reserva Federal de EEUU (Fed) de 75 puntos básicos y de un debilitamiento del índice del dólar. La moneda digital por antonomasia ha subido por encima de 23.000 dólares y los expertos se preguntan si el momentum durará lo suficiente para elevar su precio hasta 24.000 dólares. En el horizonte sigue descansando la resistencia de 25.000 dólares como nivel a batir. El ethereum sube por encima de 1.600 dólares y la capitalización total sigue por encima del billón de dólares.

Noticia na Spaño:

América Latina: el costo de la vida sube otra vez

A comienzos de 2022, La Comisión Económica para América Latina (CEPAL) entregó un informe donde detallaba cómo la pandemia del coronavirus había aumentado los índices de pobreza en América Latina, llevando a que cinco millones de personas pasaran a engrosar la lista de "pobreza extrema", esto es, la de quienes no pueden satisfacer sus necesidades básicas de alimentación. Un escenario terrible que está lejos de mejorar, pues la invasión rusa a Ucrania provocó otro terremoto económico, y la región no se salvará de sus efectos.

El aumento de los costos de las materias primas, como el petróleo, y de distintos tipos de alimentos, ha empujado al alza los precios. Es un problema que se replica también en otras zonas del planeta. En lugares tan alejados como Sri Lanka y Argentina o Panamá y Bosnia, la ciudadanía ha salido a las calles a exigir medidas que permitan menguar el impacto de unos precios que suben más allá de la velocidad con que aumentan los salarios.

El Fondo Monetario Internacional ya lo había advertido en abril: el descontento social podría suponer una dificultad adicional para los gobiernos del mundo, y puso especial énfasis en América Latina. Sin embargo, algo similar ocurre en Alemania, donde el alza del precio del gas y el peligro cierto de no contar con él para calefaccionar los hogares en el invierno ha llevado a entidades como la Asociación General de Arrendadores (GdW) a advertir que el malestar podría extenderse también en el país más poderoso de la zona euro.

Lo decía el cantante dominicano Juan Luis Guerra en los noventa y la realidad nos lo vuelve a repetir ya entrado el siglo XXI: el costo de la vida subre otra vez y el peso que baja, ya ni se ve.

Suma de factores

Gabriela Siller, profesora de Economía en el Tecnológico de Monterrey (México), dice a DW que "la alta inflación ya ha probado que no será temporal, y es esperable que dure hasta finales del 2023 o inicios del 2024". A su juicio, esto llevará a los principales bancos centrales del mundo a mantener sus tasas de interés también a niveles altos. La experta explica que el fenómeno comenzó con "las disrupciones de las cadenas de suministros y la volatilidad de los precios de las materias primas debido a la pandemia, y luego vino la guerra". Y se desató la inflación.

En México, por ejemplo, alcanzó en junio el mayor nivel desde 2001. El Instituto Mexicano para la Competitividad (IMCO) analizó la situación y determinó que este alza afecta mucho más fuertemente a los hogares de menores ingresos, y además aumenta la brecha entre ricos y pobres. "La alta inflación desafortunadamente genera mayor pobreza", confirma Siller.

En América Latina, además de Venezuela y Argentina, que sufren problemas inflacionarios que ya podríamos calificar de crónicos, los países más afectados hasta el momento han sido Brasil, Chile y Paraguay. En esos casos podría deberse a una suma de factores externos e internos. Por ejemplo, en Chile la inflación aumentó primero por los retiros de miles de millones de dólares de los fondos de pensiones, que los expertos aseguran sirvieron para recalentar la economía. Ante la presión inflacionaria, este lunes (11.07.2022) el Gobierno anunció una serie de medidas, como la entrega de un bono de 120.000 pesos (unos 125 euros) a las familias más vulnerables.

EL COSTO DE LA GASOLINA ESTÁ SUBIENDO Y
...ORTUNIDAD DE VIVIR

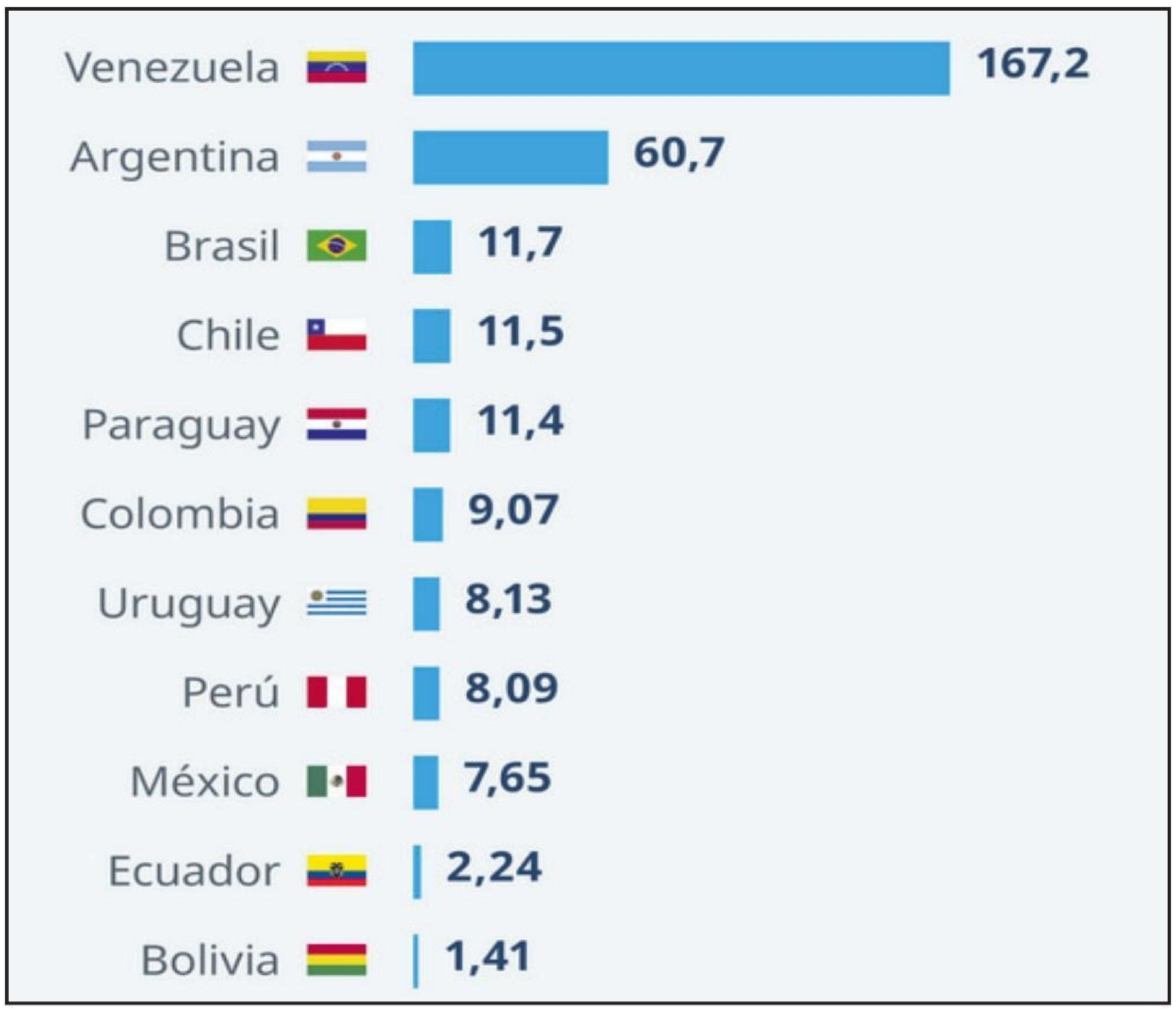

Ecuador y Bolivia son las excepciones. En el caso boliviano, la inflación anualizada llega a 1,41 por ciento. "Hay una política económica del gobierno por cuidar el mercado interno, lo que significa cuidar las variables que controlan la inflación. Por ejemplo, el Banco Central maneja un tipo de cambio estable hace casi 15 años. Hay una intervención también con subsidios al combustible, que cuesta 50 centavos de dólar", dice a DW desde Bolivia Santiago Terceros, analista, politólogo y experto en Administración y Políticas Públicas. El costo lo asume el Estado, que gira fondos gracias a las reservas que ahorró de los tiempos de bonanza. Esa política, empero, "no es sostenible", advierte el especialista.

Noticia na Spaño:

Gobierno de Nicolás Maduro le cederá a Irán 1 millón de hectáreas de tierra de cultivo

El gobierno de Nicolás Maduro permitirá a Irán utilizar un millón de hectáreas del país caribeño para cultivo. Así lo confirmó el viceministro iraní para asunto económicos, quien destacó la cooperación de ambas naciones y su cada vez más sólida alianza.

Mohsen Kousheshtabar dijo que Venezuela proporcionó a Irán un millón de hectáreas de tierra de cultivo mientras el mundo se enfrenta a la escasez de reservas estratégicas.

"Definitivamente significa que el conocimiento técnico de estas empresas (iraníes) basadas en el conocimiento ha trascendido a nivel internacional", dijo.

En junio, Maduro visitó Irán donde mantuvo conversaciones con su homólogo iraní, Ebrahim Raisi. Ambas naciones firmaron un acuerdo de cooperación estratégica de 20 años "en todas las áreas"

"Tenemos grandes frentes de cooperación entre Irán y Venezuela", dijo Maduro en una rueda de prensa junto a Raisi. "A nivel energético, del petróleo, del gas, las refinerías, la petroquímica, a nivel financiero, a nivel de defensa", resumió el venezolano.

"Un mapa de cooperación verdaderamente asombroso", aseguró.

Por su parte, Raisi subrayó que las relaciones entre ambos países son "estratégicas" frente al "imperialismo", en referencia a Estados Unidos. "La firma del documento de cooperación de 20 años es una muestra de la voluntad de las altas autoridades de ambos países para ampliar los lazos en diferentes áreas"

Descubren centro de falsificación de dólares en la frontera colombo-venezolana

La Fiscalía identificó y judicializó a tres presuntos articuladores de una red dedicada a la falsificación y comercialización de moneda nacional y extranjera en zona de frontera con Venezuela.

Durante las diligencias de captura de estas personas, unidades del CTI de la Fiscalía detectaron en Maicao (La Guajira), un inmueble en el que funcionaba un centro ilegal de elaboración a gran escala de dólares y pesos colombianos.

La Fiscalía informó que en el lugar fueron encontrados una imprenta industrial, impresoras, tintas, una máquina tarjetera, negativos y plantillas para fabricar billetes de diferentes denominaciones.
Adicionalmente, fueron hallados 476.670 dólares falsos; cerca de 5 millones de pesos y 530 láminas listas para ser impresas.

ENVIADAS A VENEZUELA Y PANAMÁ

Las divisas extranjeras falsificadas, al parecer, eran enviadas en encomiendas o a través de los denominados «correos humanos» a Venezuela y Panamá. En estos países diversos enlaces de la organización delictiva las ingresaban al sistema financiero.
De otro lado, los pesos colombianos eran distribuidos en tiendas de barrio, pequeños supermercados, en el transporte público y entre prestamistas informales.

FORTALEZA PA FAMIA

Scirbi pa Pastor Marcel Balootje.

COMPETENCIA, JALOEZIE , RIVALIDAD, TA KIBRA FAMIA.

Nan tres ta enemigo di tur cas, nan ta enemigo di hende enemigo di sociedad, tin hopi hende ta biba den dje, nan ta haci competencia manera cuminda di tur dia, tanto pa palabra y obra, compaña pa rivalidad y jaloezie.Ta parce manera nan no ta nota, cual ta e daño cu ta wordo haci den nan bida.

Competencia den deporte ta sano, pasobra semper mester tin un ganador, pasobra un su prestacion lo sobresali riba e otro.

Pero ora e drenta cas di Famia, e ta bira algo peligroso.
Competencia entre mayor, ken tin mas salario, ken tin mas di bisa,ken ta duna e mucha mas libertad, tur esey ta cosnan cu sin nos ripara ta perhudica, enbes di yuda pa bon educacion, ordo y respet den cas , pasobra una bes e competencia drenta e relacion ta daña.

Jacob tabata yiu di Rebeca y Esau yiu di Isaac , nan tabata dos yiu morocho cu tabata bringa cu otro for di den barica di nan mama, y Dios a bisa Rebeca cu tin dos nacion den su barica, y nos sa awe cu uno ta e nacion Arabe(Muslim) y e nacion Israelita(Hudiu), Nos tur por lesa com Rebeca a coopera cu Jacob pa e gaña su Tata y horta e bendicion di Esau su ruman.(Genesis 27:13)

Wak e peligro cu ta existi ora yiunan ta separa door di mama y tata, cual ta causa problema tanto pa nan como pa e yuinan. Pasobra e enemistad den famia no a caba te dia di awe.(Genesis 25 vers 19-34 y Genesis capitulo 27 completo).
Awendia tambe e cos ey ta na moda, y mesun mal spirito ta moviendo awe den famia, causando drama, violencia, rabia y odio.
No lubida cu pa motibo di envidia Cain a mata su propio ruman Abel.
Pesey nos ta mira cuanto Herencia di cas of edificio ta bay perdi cu door di rivalidad , envidia y jaloezie.

E rivalidad di Lea y Raquel den Genesis capitulo 29 y 30 ta mustra nos rivalidad por sigi corre den famia, y mira kico rivalidad por a haci den e yuinan di Jacob, con nan a bende nan propio ruman, pesey ta masha importante como mayor nos tene bon na cuenta cu asina nos mira rivalidad y envidia presenta den cas , nos corta cune mes ora.(Genesis Capitulo 29 y 30)

Saul y David ta un otro muestra caminda envidia, jaloezie y rivalidad tanto fisico como spiritual a presenta (1 Samuel capitulo 15).

Saul kier a mata David sin wak e relacion cu David tabatin cu Señor.

Saul tabata den pica y Dios a rechase, y e no por a acepta e crecemento di David cu den tur cos tabata consulta Dios.

Envidia y rivalidad no por por ta presente den bida spiritual di ningun hende, pasobra hende ta lucha pa un cos cu no ta di nan.
Pasobra Dios ta bendiciona tur esnan cu ta busca Dios di nan henter nan curazon.

Den Lucas capitulo 15 nos ta lesa di e yiu prodigo, pero si nos ta nota bon e tata tabatin dos yiu perdi. Uno cu a bay gasta tur cos cu permiso di e tata, y e ruman grandi cu tabata biba den cas pero a envidia su ruman.

E ta algo masha doloroso ora envidia, jaloezie, y rivalidad ta presente den famia, of den tur otro organisacion, pasobra esey ta stroba hende pa hereda e reino di Dios. (Galation5:19-21)

Ta algo cu tur cas di famia mester pone den oracion, y pidi Dios su ayudo.

Sinceramente, Pastor Marcel Balootje.

Oracion di dia

Un feliz comienso di weekend yena di bendicion, gracia , amor y goso den Señor.
” Señor, no ta importa Bo cu mi ruman ta laga mi so haci
trabou? Bis’e bin yuda mi! “ Lc. 10, 40

E lectura di awe ta siña nos cu cada hende tin un tarea den bida. Y cu no ta tur trabou cu nos haci ta mescos. Tin hende cu ta traha mas cu otro pero tur trabou ta importante y significante. Specialmente si nos tene na cuenta cual ta e resultado final. Tambe e satisfaccion cu nos ta sinti despues di a cumpli cu e trabou.
Si tur dos a sinta papia cu Hesus nan lo no a come, anto si tur dos a bay cushina, kende lo a keda papia cu Hesus? Y na final: Nan tur dos a comparti e trabou pasobra tur dos simplemente ta stima y ta sigui Hesus.

Oracion: Señor, yuda mi cumpli cu mi trabou pa mi sigui Bo y stima Bo mas. Amen

Gradicimento / Invitacion

Di profundo di nos curason nos ta gradici tur hende cu di un of otro manera a mustra atencion, amor y cariño durante bida, fayecimento y despedida di nos querida casa, mama, wela, bisawela, ruman, tanta y amiga:

Sra Antonia G. Dirksz-Greaux
Chichi, Antonia of Dudu

Boso muestra di atencion ta di hopi aprecio y un gran sosten pa nos. Un danki na un y tur cu a manda carchi, krans, whatsapp, email y a hasi yamada nan telefonico.
Un danki ta bai na personal di Ambulance.
Tambe na Aurora Funeral Home pa cu su bon servicio y atencion.
Boso muestra di atenshon tabata un gran consuelo pa nos.
Albes nos kier a invita pa 2 Santo Sacrificio di misa cual lo tuma lugar na Misa Inmaculada Concepcion na Sta Cruz
Diahuebs 28 di juli 2022 pa 7'or di anochi
Diasabra 30 di juli 2022 pa 7'or di anochi
Despues di misa di diasabra lo tin oracion na cas Urataka 6-C

Bo(so) presencia lo ta altamente aprecia.

	1		9	2			7	
3	6			5				
				4				
6						5	4	
	8	2	7				9	
								9
		8			4			
			8			3		6

	6				3			
					4	7		3
	7	4	1				2	
4	9			3	8		5	7
2		8		4			9	6
7			6			2		4
5		1	4	8	9	6		
		9					3	1
			3	1	6	5		9

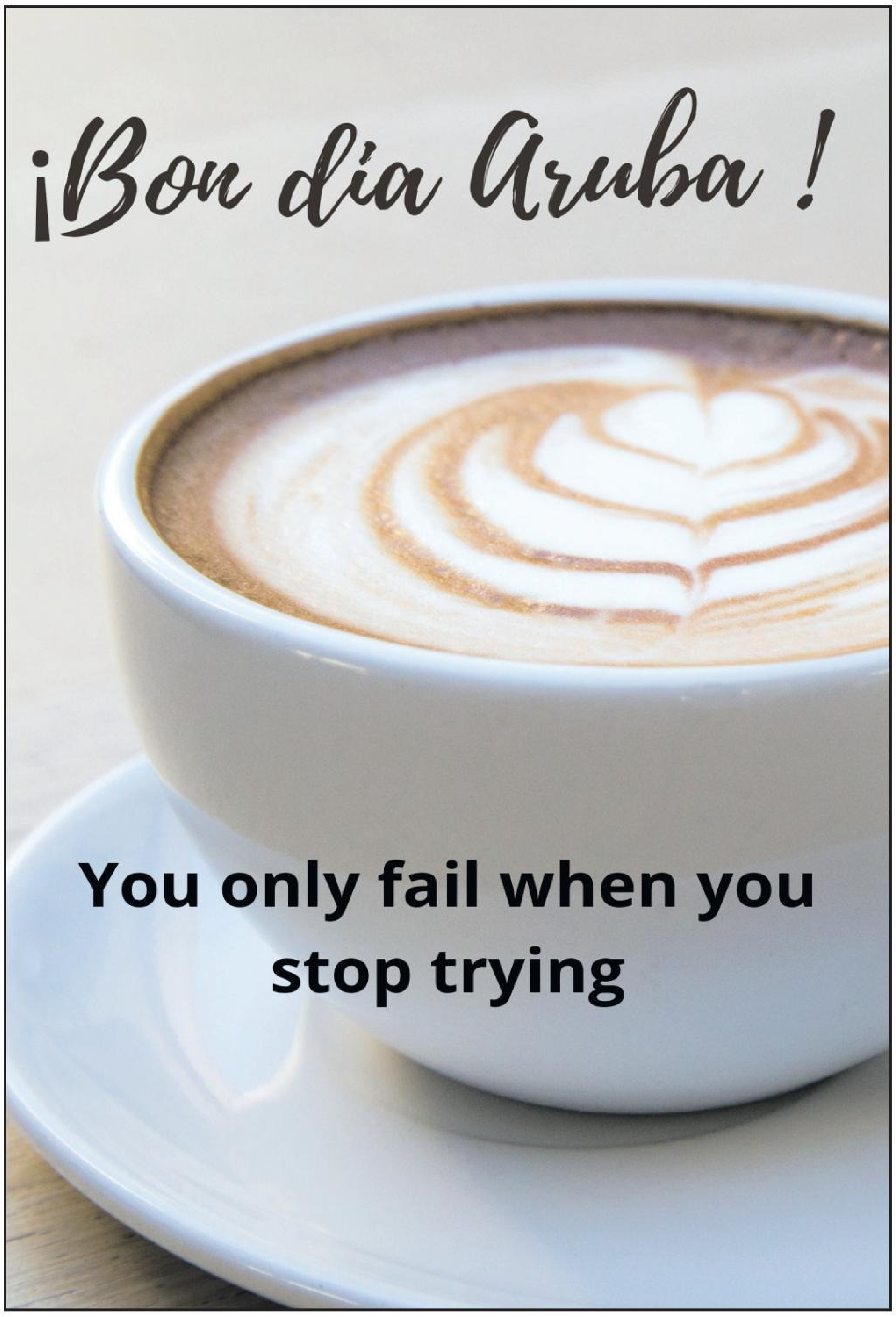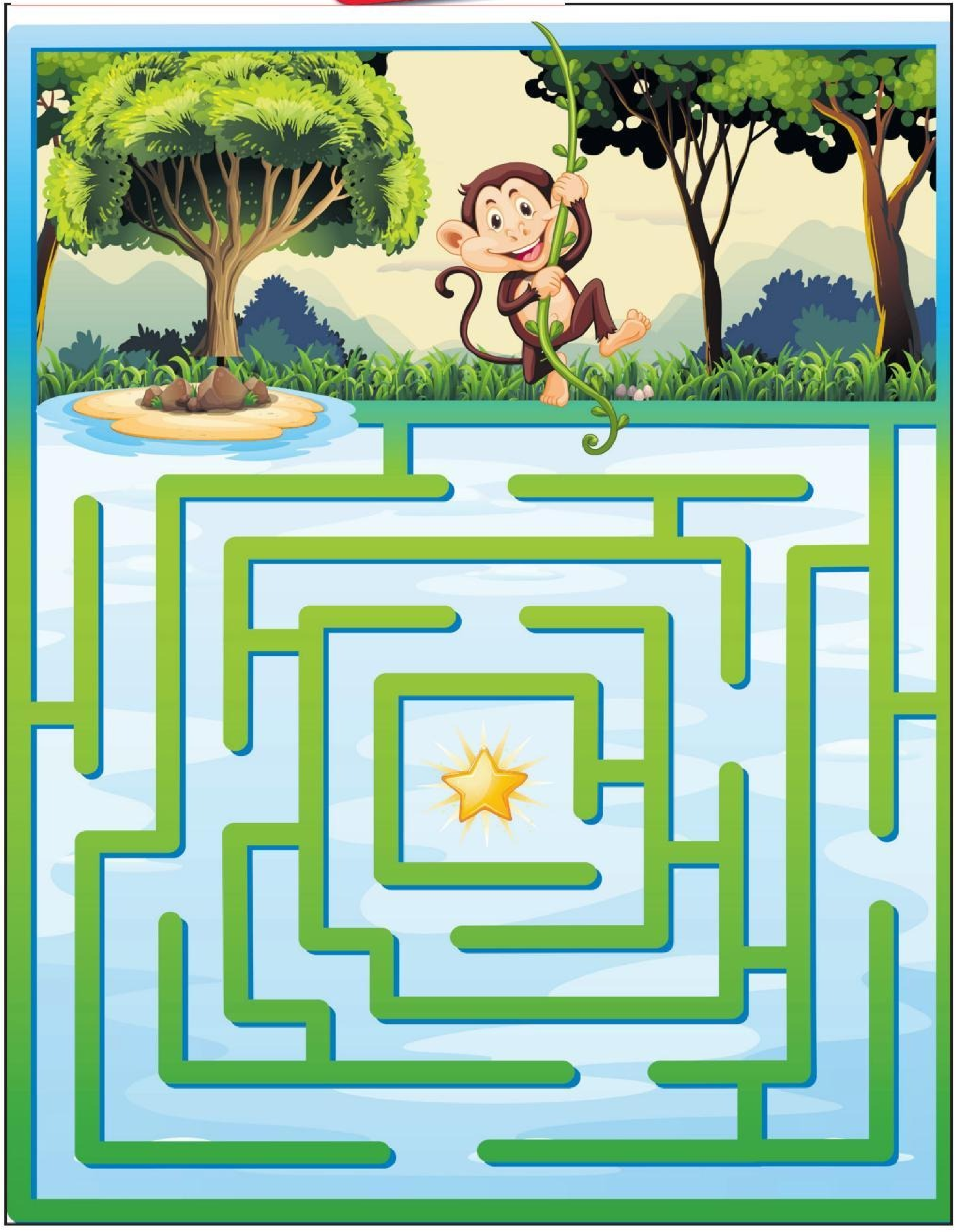
¡Bon dia Aruba !
You only fail when you stop trying